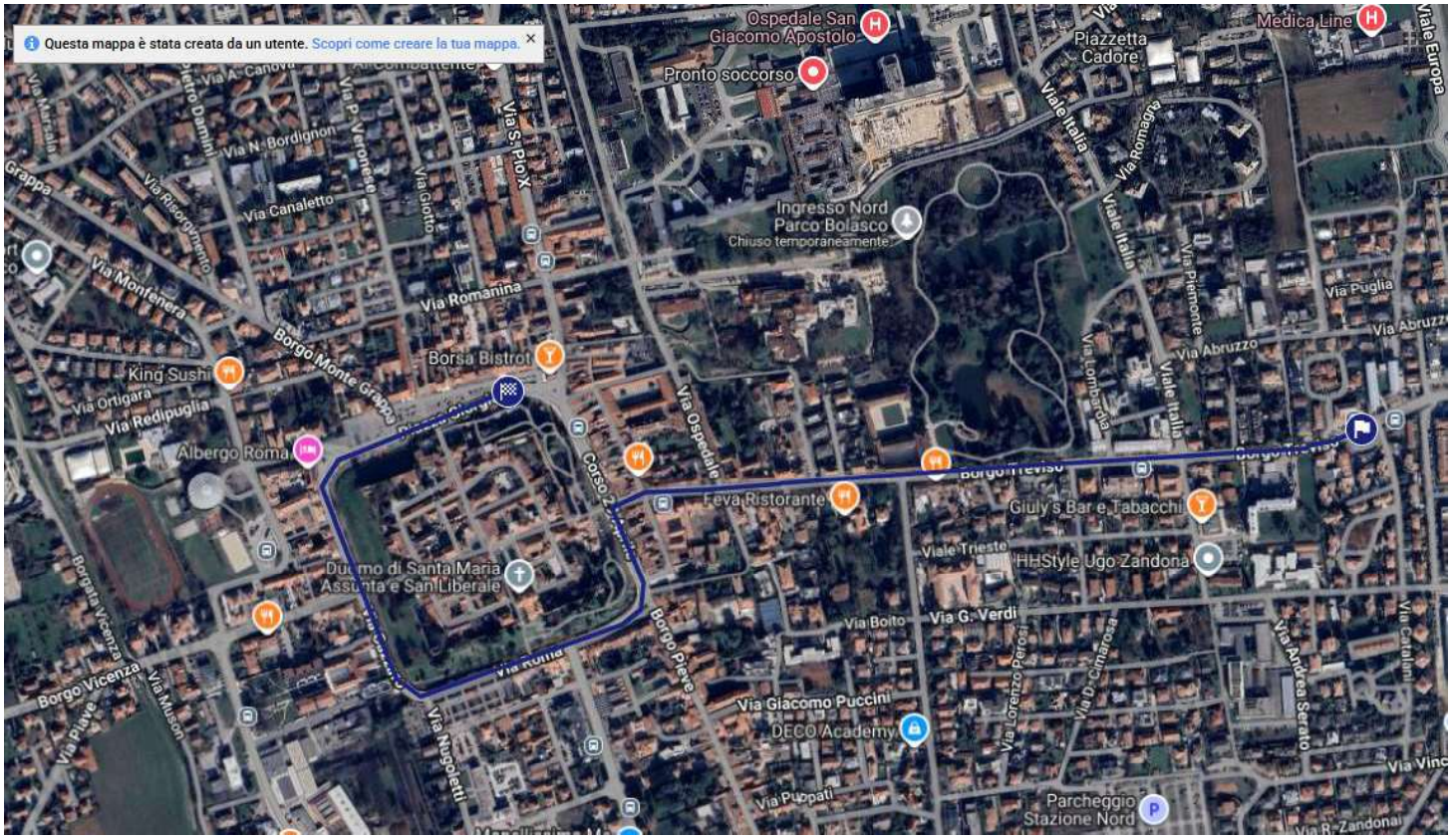
Questa mappa è stata creata da un utente. Scopri come creare la tua mappa.
Ospedale San Giacomo Apostolo
Pronto soccorso
Medica Line
Piazzetta Cadore
Viale Europa
Via A. Canova
Via N. Bordignon
Via P. Veronese
Via Giotto
Via S. Pio X
Via Canaletto
Via Risorgimento
Via Monfenera
Via Romanina
Borgo Monte Grappa
Ingresso Nord Parco Bolasco
Chiuso temporaneamente
Viale Italia
Via Romagna
Via Piemonte
Via Lombardia
Via Puglia
Via Abruzzo
Borsa Bistrot
King Sushi
Via Ortigara
Via Redipuglia
Albergo Roma
Via Ospedale
Corso Z. Rossetti
Feva Ristorante
Giuly's Bar e Tabacchi
Borgo Treviso
Viale Trieste
HHStyle Ugo Zandona
Duomo di Santa Maria Assunta e San Liberale
Borgo Pieve
Via Boito
Via G. Verdi
Via Lorenzo Perosi
Via D. Cimarosa
Via Andrea Serato
Via Catalani
Borgata Vicenza
Borgo Vicenza
Via Piave
Via Muson
Via Rolla
Via Nugoleti
Via Giacomo Puccini
DECO Academy
Via Puppati
Parcheggio Stazione Nord
Via R. Zandonai