



Notifiche

IL MINISTRO DELLA PUBBLICA ISTRUZIONE

Vista la legge 1° giugno 1939, n. 1089 sulla tutela delle cose d'interesse artistico e storico;

Ritenuto che **La Villa Dolfin del sec. XVII con annessi e connessi**

sito in Prov. di **Treviso**, Comune di **Castelfranco Veneto**
 frazione di **Villarazzo, Via Bassanese**, segnato in catasto a
 numer **86-87-88-89-90** di proprietà (di comproprietà) di **Carion Angelio, Giuseppe**
Idno e Primo di (paternità) **Carlo**
 confinante con i mapp. **177-119-120-123-8I** - strada prov. da Bassano a Castel
franco

ha interesse particolarmente importante ai sensi della citata legge perchè **costruzione del sec**
XVII. Barchessa con 15 archi a pieno centro. Sulla facciata posteriore, lo
a colonne bugnate in pietra al piano terra e poggiate a tre fori con
arco al centro. Sala terra con stucchi del '700.-

D E C R E T A :

La Villa Dolfin del sec. XVII - con annessi e connessi

come sopra descritto, è dichiarato di interesse particolarmente importante ai sensi della citata legge 1° giugno 1939, n. 1089 e viene quindi sottoposto a tutte le disposizioni di tutela contenute nella legge stessa.

Il presente decreto sarà notificato in via amministrativa al proprietario domiciliato in **Castelfranco Veneto** Via N.
 a mezzo del messo comunale di **Castelfranco Veneto**

A cura del competente Soprintendente **ai Monumenti di Venezia**

..... della dei registri immobiliari, ed avrà efficacia nei confronti di
proprietario, possessore o detentore a qualsiasi titolo.

Roma, 195.....

10 DIC. 1959



IL MINISTRO

Per copia conforme:

Il Capo della Divisione

A. Hunore

VERBALE DI NOTIFICA

Su richiesta del Ministro della Pubblica Istruzione, io sottoscritto, messo del Comune
di **Castelfranco Veneto**, ho, in data di oggi, notificato il presente decreto
al Signor **Carlon Angelico di Carlo**

mediante consegna fattane al domicilio suindicato, a mezzo di persona qualificatasi per *a. m. m.*

del feudatario Carlon Giuseppe

Data *30 Gennaio 1960*



IL MESSO COMUNALE

Carlon Giuseppe

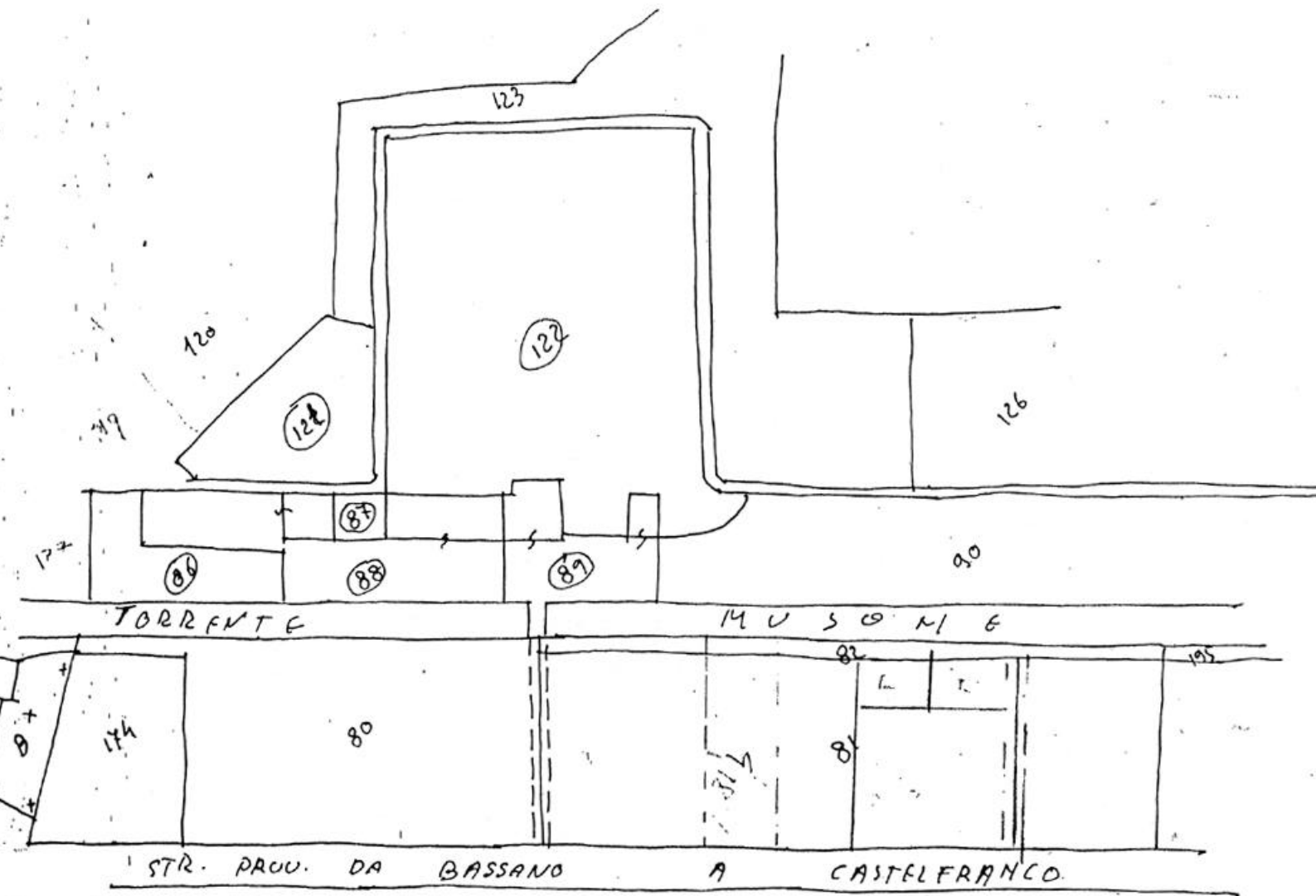

com. Castelfranco Ser. B F° 1

SCALA 1:2029