

COMUNE DI CASTELFRANCO VENETO

Provincia di Treviso



Dati popolazione residente
Anno 2009

A cura del Settore Segreteria Generale.

Hanno collaborato Bisco Ornella, Guidolin Raffaella, Pegoraro Franco dei Servizi Demografici ed Elettorali e Stocco Federica del Servizio Programmazione Controllo e Qualità.

Indice

Indice	3
Glossario.....	6
Capitolo 1 - LA POPOLAZIONE RESIDENTE NEL COMUNE DI CASTELFRANCO VENETO	9
Tabella 1.01. – Movimento e calcolo della popolazione residente nell'Anno 2009.....	10
Tabella 1.02. – Movimento naturale della popolazione residente negli anni 2008 e 2009.....	11
Grafico 1.01 – Movimento naturale della popolazione residente negli anni 2008 e 2009.....	11
Tabella 1.03 – Movimento migratorio della popolazione residente negli anni 2008 e 2009.....	12
Grafico 1.02. – Movimento migratorio della popolazione residente negli anni 2008 e 2009.....	12
Tabella 1.04 – Conteggio della popolazione residente al 31 dicembre 2009 per età.....	13
Tabella 1.05 – Conteggio della popolazione residente al 31 dicembre 2009 per classi quinquennali d'età.....	14
Grafico 1.03 – Conteggio della popolazione residente al 31 dicembre 2009 per classi quinquennali d'età.....	15
Tabella 1.06 – Alcuni dati storici della suddivisione della popolazione in classi d'età – confronto con anno 2009.....	15
Tabella 1.07 – Popolazione residente al 31 dicembre 2009 per stato civile.....	16
Grafico 1.04 – Popolazione residente al 31 dicembre 2009 per stato civile.....	16
Tabella 1.08 – Popolazione residente al 31 dicembre 2009 per stato civile e per anno di nascita.	17
Tabella 1.09 – Alcuni indicatori della struttura demografica del Comune di Castelfranco Veneto.	20
Tabella 1.10 – Numero di figli per famiglia della popolazione residente nel Comune di Castelfranco Veneto.....	21
Tabella 1.11 – Numero di matrimoni registrati nel Comune di Castelfranco Veneto dal 2006 al 2009.....	21
Capitolo 2 - LA POPOLAZIONE RESIDENTE NEI VARI QUARTIERI DEL COMUNE DI CASTELFRANCO VENETO.....	23
Tabella 2.01 – Conteggio della popolazione per quartiere al 31 dicembre 2009.....	24
Grafico 2.01 – Distribuzione famiglie per quartiere al 31 dicembre 2009.....	24
Tabella 2.02 – Conteggio della popolazione per quartiere dal 1986 al 2009.....	25
Grafico 2.02 – Popolazione per quartiere dal 1986 al 2009.....	25
Tabella 2.03 – Conteggio della popolazione per quartiere: alcuni dati storici.....	25
Tabella 2.03 – Conteggio della popolazione per quartiere: alcuni dati storici.....	26
Capitolo 3 - AIRE: ANAGRAFE DEGLI ITALIANI RESIDENTI ALL'ESTERO.....	27
Tabella 3.01 – AIRE (Anagrafe degli Italiani Residenti all'Estero) al 31 dicembre 2008 e 2009..	28
Capitolo 4 - GLI STRANIERI RESIDENTI NEL COMUNE DI CASTELFRANCO VENETO	29
Tabella 4.01 – Movimento e calcolo della popolazione straniera residente nel Comune di Castelfranco Veneto nell'anno 2009.....	30
Grafico 4.01 – Movimento della popolazione straniera residente nel Comune di Castelfranco Veneto nell'anno 2009.....	31

Tabella 4.02 –	Popolazione straniera residente nel Comune di Castelfranco Veneto distinti per cittadinanza al 31 dicembre 2008 e 2009 (ordinati per numerosità anno 2009).	32
Tabella 4.03 –	Popolazione straniera residente nel Comune di Castelfranco Veneto distinti per cittadinanza al 31 dicembre 2009 (ordinati per continente di provenienza).	34
Tabella 4.04 –	Popolazione straniera residente nel Comune di Castelfranco Veneto distinti per area geografica di provenienza al 31 dicembre 2009.	36
Grafico 4.02.01 –	Popolazione straniera residente nel Comune di Castelfranco Veneto distinti per area geografica di provenienza al 31 dicembre 2009.	36
Grafico 4.02.02 –	Popolazione straniera residente nel Comune di Castelfranco Veneto distinti per area geografica di provenienza al 31 dicembre 2008.	36
Tabella 4.05 –	Popolazione straniera residente nel Comune di Castelfranco Veneto distinti per anno di nascita, al 31 dicembre 2008 e 2009.	37
Tabella 4.06. –	Popolazione straniera residente nel Comune di Castelfranco Veneto distinti per classi quinquennali d'età, al 31 dicembre 2009.	39
Grafico 4.03. –	Popolazione straniera residente nel Comune di Castelfranco Veneto distinti per classi quinquennali d'età, al 31 dicembre 2009.	39
Tabella 4.07 –	Popolazione straniera residente nel Comune di Castelfranco Veneto distinti per quartiere di residenza e provenienza, al 31 dicembre 2009.	40
Tabella 4.08. –	Popolazione straniera, proveniente da Paesi dell'Unione Europea residente nel Comune di Castelfranco Veneto distinti per quartiere di residenza, al 31 dicembre 2009.	42
Grafico 4.04 -	Popolazione straniera, comunitaria ed extra – comunitaria residente nel Comune di Castelfranco Veneto, al 31 dicembre 2009.	42
Capitolo 5 - LA DINAMICA DEMOGRAFICA E MIGRATORIA NEL COMUNE DI CASTELFRANCO VENETO.....		
43		
Tabella 5.01 –	Popolazione residente nel Comune di Castelfranco Veneto dall'anno 1945.	44
Grafico 5.01 –	Popolazione residente nel Comune di Castelfranco Veneto dall'anno 1945.	45
Tabella 5.02 –	Popolazione residente straniera nel Comune di Castelfranco Veneto dall'anno 2002.	46
Grafico 5.02 –	Popolazione residente straniera nel Comune di Castelfranco Veneto dall'anno 2002.	46
Tabella 5.03 –	Composizione della dinamica demografica: movimento naturale nel Comune di Castelfranco Veneto dall'anno 1960.	47
Grafico 5.03 –	Composizione della dinamica demografica: movimento naturale nel Comune di Castelfranco Veneto dall'anno 1960.	48
Tabella 5.04 –	Quoziente generico di natalità e quoziente generico di mortalità nel Comune di Castelfranco Veneto a partire dall'anno 1976.	49
Grafico 5.04 –	Quoziente generico di natalità e di mortalità nel Comune di Castelfranco Veneto a partire dall'anno 1976.	50
Tabella 5.05 –	Composizione della dinamica demografica: movimento migratorio nel Comune di Castelfranco Veneto dall'anno 1960.	51
Grafico 5.05 –	Composizione della dinamica demografica: movimento migratorio nel Comune di Castelfranco Veneto dall'anno 1960.	52
Capitolo 6 – IL CORPO ELETTORALE DEL COMUNE DI CASTELFRANCO VENETO.....		
53		
Tabella 6.01 –	Il corpo elettorale del Comune di Castelfranco Veneto al 31 dicembre 1999, 2004 e 2008.	54
Grafico 6.01 –	Il corpo elettorale del Comune di Castelfranco Veneto al 31 dicembre 1999, 2004 e 2008.	54

Annotazione sull'elezione del Consiglio Comunale.....	54
Capitolo 7 - I COGNOMI ED I NOMI PIÙ DIFFUSI NEL COMUNE DI CASTELFRANCO VENETO..	55
Tabella 7.01 – I cognomi più diffusi dei residenti nel Comune di Castelfranco Veneto al 31 dicembre 2006 e 2009	56
Tabella 7.02 – I nomi maschili più diffusi dei residenti nel Comune di Castelfranco Veneto al 31 dicembre 2009 e confronto con dati 2006.	57
Tabella 7.03 – I nomi femminili più diffusi dei residenti nel Comune di Castelfranco Veneto al 31 dicembre 2009 e confronto con dati anno 2006.....	58

Glossario

Aire	Anagrafe della popolazione Italiana residente all'estero.
Anagrafe	Il sistema di registrazione della popolazione residente.
Cancellazione anagrafica per emigrazione	Persona residente che trasferisce la propria residenza in un altro comune italiano.
Cittadinanza	Il vincolo di appartenenza ad uno stato, fatta eccezione per l'apolide, il quale è privo di cittadinanza.
Cittadino straniero residente	Persona con cittadinanza straniera o apolide, ma, che essendo residente nel territorio comunale è iscritta in anagrafe.
Età media	Indicatore costituito dal rapporto tra la somma delle età di tutti gli individui della popolazione ed il numero di individui della popolazione stessa.
Famiglia	Insieme delle persone legate da vincoli di matrimonio o parentela, affinità e simili, conducono vita in comune per motivi religiosi, di cura, di assistenza, militari, di pena e simili.
Indice di dipendenza	Rapporto tra la popolazione residente in età non attiva (0-14 anni e 65 anni e oltre) e la popolazione in età lavorativa (15-64 anni) per 100.
Indice di vecchiaia	Rapporto tra la popolazione residente con età oltre i 65 anni a la popolazione in età 0-14 anni per100.
Indice di ricambio	rapporto tra la popolazione residente in età 55-64 anni e la popolazione in età 15-24 anni per 100.
Iscrizione anagrafica per immigrazione	Persona proveniente da un altro comune italiano o dall'estero.
Iscrizione anagrafica per nascita	Bambino nato da genitori anagraficamente residenti nel comune, anche se la nascita è avvenuta in un altro comune italiano o all'estero.
Numerosità media delle famiglie	Rapporto tra il numero di individui nelle famiglie ed il numero di famiglie.
Popolazione residente	Tutte le persone aventi dimora abituale nel Comune.

Popolazione residente media	È data dalla semisomma della popolazione al 1° gennaio e della popolazione al 31 dicembre
Quoziente generico di mortalità	Rappresenta il rapporto tra i morti del periodo di riferimento e la popolazione residente media su 1.000 persone residenti.
Quoziente generico di natalità	Rappresenta il rapporto tra i nati del periodo di riferimento e la popolazione residente media su 1.000 persone residenti.
Rapporto di mascolinità	Rapporto tra il numero di maschi ed il numero di femmine (per 100). Un valore inferiore a 100 indica che nella popolazione vi sono meno maschi che femmine.
Saldo migratorio	Differenza tra il numero di iscritti (immigrati) ed il numero di cancellati (emigrati) nello stesso periodo di tempo.
Saldo naturale	Differenza tra il numero dei nati ed il numero dei morti nello stesso periodo di tempo.
Tasso di natalità (vedi quoziente)	Il rapporto tra il numero dei vivi nell'anno e l'ammontare medio della popolazione residente per 1.000.
Tasso di mortalità (vedi quoziente)	Il rapporto tra il numero dei deceduti nell'anno e l'ammontare medio della popolazione residente per 1.000.

Capitolo 1 - LA POPOLAZIONE RESIDENTE NEL COMUNE DI CASTELFRANCO VENETO

Tabella 1.01. - Movimento e calcolo della popolazione residente nell'Anno 2009.

	MASCHI	FEMMINE	TOTALE
1. POPOLAZIONE RESIDENTE AL 1° GENNAIO 2009	16.475	17.116	33.591
2. NATI VIVI			
2.1 Nel Comune	139	111	250
2.2 In altro Comune	55	36	91
2.3 All'estero da persone iscritte in anagrafe	0	0	0
2.4 TOTALE nati	194	147	341
3. MORTI			
3.1 Nel Comune	121	144	265
3.2 In altro Comune	12	9	21
3.3 All'estero da persone iscritte in anagrafe	1	0	1
3.4 TOTALE morti	134	153	287
4. DIFFERENZA TRA NATI E MORTI	60	-6	54
5. ISCRITTI			
5.1 Provenienti da altri Comuni	357	391	748
5.2 Provenienti dall'estero	87	102	189
5.3 Altri	21	12	33
5.4 TOTALE iscritti	465	505	970
6. CANCELLATI			
6.1 Per altri Comuni	423	390	813
6.2 Per l'estero	41	31	72
6.3 Altri	39	16	55
6.4 TOTALE cancellati	503	437	940
7. DIFFERENZA TRA ISCRITTI E CANCELLATI	-38	68	30
8. INCREMENTO O DECREMENTO (punto 4+7)	22	62	84
9. UNITA' DA AGGIUNGERE O DA SOTTRARRE A SEGUITO DI VARIAZIONI TERRITORIALI	0		
10. POPOLAZIONE RESIDENTE AL 31 DICEMBRE 2009 (punto 1 - punto 8 e 9)	16.497	17.178	33.675
10.1 Popolazione residente in famiglia	16.413	16.989	33.429
10.2 Popolazione residente in convivenza	57	189	246
11. N. Famiglie anagrafiche (Mod. AP/6)	13.350		
12. N. convivenze: ad es. conventi, caserme, case di riposo, ecc. (Mod. AP/6a)	17		

Tabella 1.02. - Movimento naturale della popolazione residente negli anni 2008 e 2009

POPOLAZIONE	ANNO 2008			ANNO 2009		
	Maschi	Femmine	Totale	Maschi	Femmine	Totale
Nati vivi	174	141	315	194	147	341
Nel Comune	122	108	230	139	111	250
In altro Comune	51	33	84	55	36	91
All'estero da persone iscritte in anagrafe	1	0	1	0	0	0
Morti	112	131	243	134	153	287
Nel Comune	102	117	219	121	144	265
In altro Comune	10	12	22	12	9	21
All'estero ed iscritti n anagrafe	0	2	2	1	0	1
Saldo naturale (= Nati -Morti)	62	10	72	60	-6	54

Grafico 1.01 - Movimento naturale della popolazione residente negli anni 2008 e 2009



Tabella 1.03 – Movimento migratorio della popolazione residente negli anni 2008 e 2009

POPOLAZIONE	ANNO 2008			ANNO 2009		
	Maschi	Femmine	Totale	Maschi	Femmine	Totale
Iscritti	567	584	1.151	465	505	970
Provenienti da altri Comuni	358	376	734	357	391	748
Provenienti dall'estero	189	198	387	87	102	189
Altri	20	10	30	21	12	33
Cancellati	526	467	993	503	437	940
Per altri Comuni	448	417	865	423	390	813
Per l'estero	44	35	79	41	31	72
Altri	34	15	49	39	16	55
Saldo migratorio	41	117	158	-38	68	30

Grafico 1.02. – Movimento migratorio della popolazione residente negli anni 2008 e 2009.

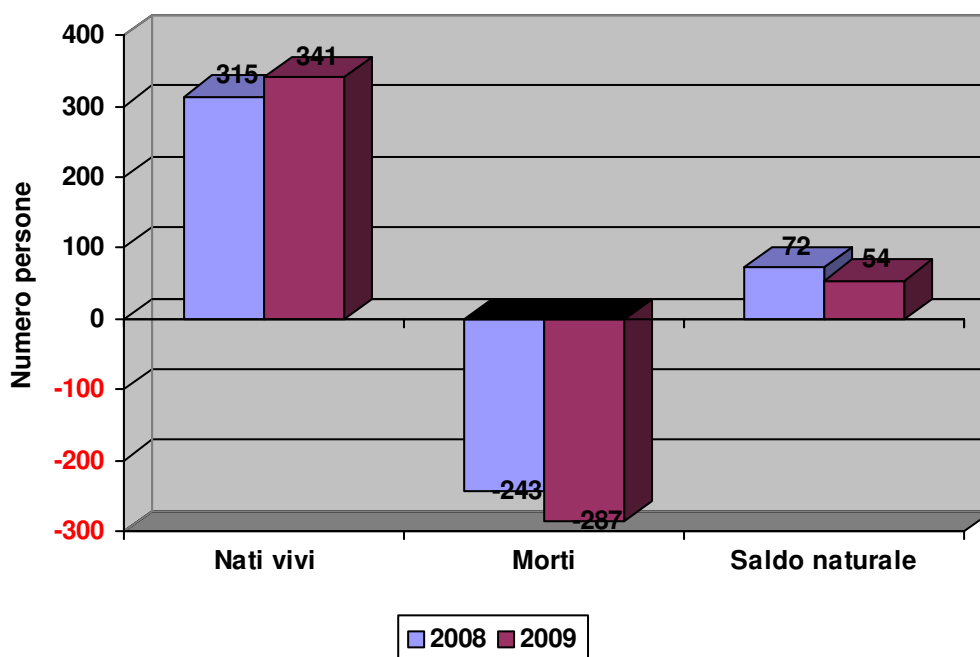

Tabella 1.04 - Conteggio della popolazione residente al 31 dicembre 2009 per età.

Età	Maschi	Femmine	Totale	Valore %	Età	Maschi	Femmine	Totale	Valore %
0 - 1	190	146	336	1,00%	51 - 52	212	222	434	1,29%
1 - 2	176	142	318	0,94%	52 - 53	247	212	459	1,36%
2 - 3	154	165	319	0,95%	53 - 54	218	224	442	1,31%
3 - 4	187	164	351	1,04%	54 - 55	208	211	419	1,24%
4 - 5	161	172	333	0,99%	55 - 56	189	223	412	1,22%
5 - 6	162	144	306	0,91%	56 - 57	202	227	429	1,27%
6 - 7	181	161	342	1,02%	57 - 58	168	230	398	1,18%
7 - 8	176	167	343	1,02%	58 - 59	169	210	379	1,13%
8 - 9	195	153	348	1,03%	59 - 60	201	203	404	1,20%
9 - 10	172	146	318	0,94%	60 - 61	197	215	412	1,22%
10 - 11	155	137	292	0,87%	61 - 62	207	198	405	1,20%
11 - 12	184	175	359	1,07%	62 - 63	199	219	418	1,24%
12 - 13	173	169	342	1,02%	63 - 64	205	255	460	1,37%
13 - 14	164	139	303	0,90%	64 - 65	143	172	315	0,94%
14 - 15	173	168	341	1,01%	65 - 66	156	190	346	1,03%
15 - 16	186	162	348	1,03%	66 - 67	185	225	410	1,22%
16 - 17	162	146	308	0,91%	67 - 68	167	197	364	1,08%
17 - 18	161	168	329	0,98%	68 - 69	200	203	403	1,20%
18 - 19	169	151	320	0,95%	69 - 70	196	194	390	1,16%
19 - 20	186	177	363	1,08%	70 - 71	187	189	376	1,12%
20 - 21	182	167	349	1,04%	71 - 72	157	217	374	1,11%
21 - 22	179	165	344	1,02%	72 - 73	141	171	312	0,93%
22 - 23	200	139	339	1,01%	73 - 74	131	152	283	0,84%
23 - 24	183	171	354	1,05%	74 - 75	134	152	286	0,85%
24 - 25	177	180	357	1,06%	75 - 76	107	149	256	0,76%
25 - 26	185	180	365	1,08%	76 - 77	104	141	245	0,73%
26 - 27	192	173	365	1,08%	77 - 78	95	131	226	0,67%
27 - 28	187	197	384	1,14%	78 - 79	89	150	239	0,71%
28 - 29	205	168	373	1,11%	79 - 80	85	155	240	0,71%
29 - 30	208	168	376	1,12%	80 - 81	88	116	204	0,61%
30 - 31	193	186	379	1,13%	81 - 82	71	127	198	0,59%
31 - 32	213	225	438	1,30%	82 - 83	64	122	186	0,55%
32 - 33	231	228	459	1,36%	83 - 84	70	125	195	0,58%
33 - 34	226	273	499	1,48%	84 - 85	58	112	170	0,50%
34 - 35	268	241	509	1,51%	85 - 86	56	93	149	0,44%
35 - 36	280	255	535	1,59%	86 - 87	53	98	151	0,45%
36 - 37	291	251	542	1,61%	87 - 88	32	65	97	0,29%
37 - 38	264	259	523	1,55%	88 - 89	26	75	101	0,30%
38 - 39	296	285	581	1,73%	89 - 90	18	57	75	0,22%
39 - 40	279	282	561	1,67%	90 - 91	8	33	41	0,12%
40 - 41	314	303	617	1,83%	91 - 92	4	26	30	0,09%
41 - 42	271	306	577	1,71%	92 - 93	5	24	29	0,09%
42 - 43	302	283	585	1,74%	93 - 94	8	22	30	0,09%
43 - 44	270	251	521	1,55%	94 - 95	3	20	23	0,07%
44 - 45	332	283	615	1,83%	95 - 96	4	17	21	0,06%
45 - 46	286	267	553	1,64%	96 - 97	3	13	16	0,05%
46 - 47	272	308	580	1,72%	97 - 98	1	13	14	0,04%
47 - 48	273	282	555	1,65%	98 - 99	2	9	11	0,03%
48 - 49	296	253	549	1,63%	99 - 100		4	4	0,01%
49 - 50	251	237	488	1,45%	100 e oltre	1	11	12	0,04%
50 - 51	250	241	491	1,46%	TOTALE	16.497	17.178	33.675	100%

Tabella 1.05 - Conteggio della popolazione residente al 31 dicembre 2009 per classi quinquennali d'età.

classe	Maschi	Femmine	Totale	Valori %
0 - 4	868	789	1.657	4,92%
5 - 9	886	771	1.657	4,92%
10 - 14	849	788	1.637	4,86%
15 - 19	864	804	1.668	4,95%
20 - 24	921	822	1.743	5,18%
25 - 29	977	886	1.863	5,53%
30 - 34	1.131	1.153	2.284	6,78%
35 - 39	1.410	1.332	2.742	8,14%
40 - 44	1.489	1.426	2.915	8,66%
45 - 49	1.378	1.347	2.725	8,09%
50 - 54	1.135	1.110	2.245	6,67%
55 - 59	929	1.093	2.022	6,00%
60 - 64	951	1.059	2.010	5,97%
65 - 69	904	1.009	1.913	5,68%
70 - 74	750	881	1.631	4,84%
75 - 79	480	726	1.206	3,58%
80 - 84	351	602	953	2,83%
85 - 89	185	388	573	1,70%
90 - 94	28	125	153	0,45%
95 - 99	10	56	66	0,20%
100 e oltre	1	11	12	0,04%
Totale	16.497	17.178	33.675	100%

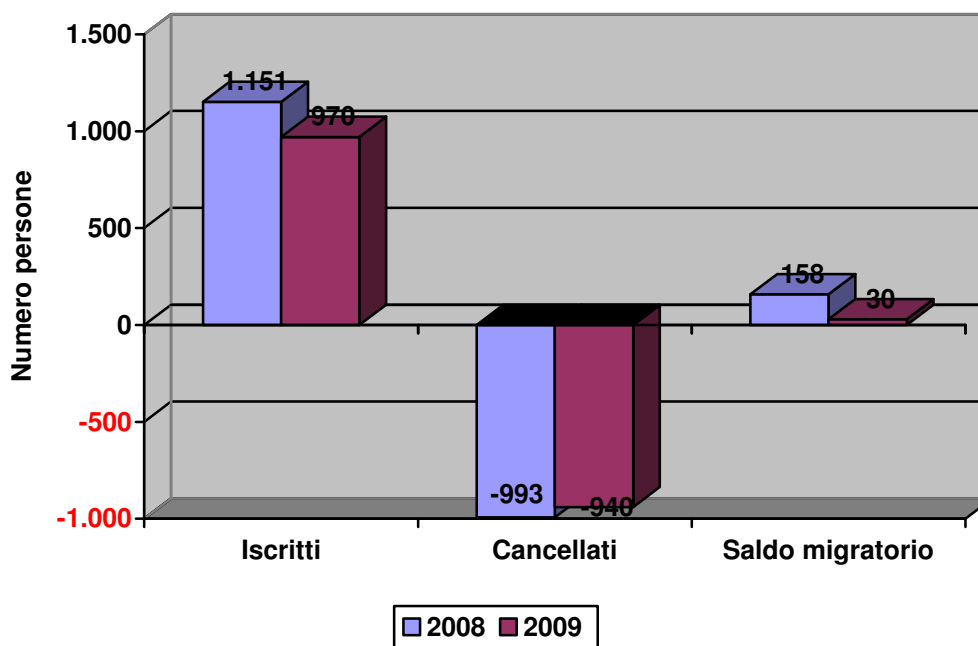
Grafico 1.03 – Conteggio della popolazione residente al 31 dicembre 2009 per classi quinquennali d'età.



Tabella 1.06 – Alcuni dati storici della suddivisione della popolazione in classi d'età - confronto con anno 2009.

Classi d'età	Anno							
	1951		1961		1971		2009	
	Valore assoluto	Valore %	Valore assoluto	Valore %	Valore assoluto	Valore %	Valore assoluto	Valore %
< 6 anni	2.355	11,73%	2.255	10,69%	3.073	11,69%	1.963	5,83%
6 - 14	3.168	15,78%	2.911	13,80%	3.786	14,40%	2.647	7,86%
14 - 21	2.562	12,76%	2.608	12,36%	2.755	10,48%	2.358	7,00%
21 - 25	1.422	7,08%	1.379	6,54%	1.655	6,30%	1.394	4,14%
25 - 35	2.775	13,82%	2.913	13,81%	3.993	15,19%	4.147	12,31%
35 - 45	2.769	13,79%	2.608	12,36%	3.312	12,60%	5.657	16,80%
45 - 55	2.108	10,50%	2.811	13,32%	2.777	10,57%	4.970	14,76%
55 - 65	1.471	7,33%	1.908	9,04%	2.562	9,75%	4.032	11,97%
> 65 anni	1.443	7,19%	1.706	8,09%	2.370	9,02%	6.507	19,32%
Totale	20.073	100%	21.099	100%	26.283	100%	33.675	100,00%

Tabella 1.07 - Popolazione residente al 31 dicembre 2009 per stato civile.

Stato civile	Maschi		Femmine		Totale	
	Valore assoluto	Valore %	Valore assoluto	Valore %	Valore assoluto	Valore %
Celibi-Nubili	7.642	46,32%	6.397	37,24%	14.039	41,69%
Coniugati	8.304	50,34%	8.339	48,54%	16.643	49,42%
Divorziati	210	1,27%	375	2,18%	585	1,74%
Vedovi	341	2,07%	2.067	12,03%	2.408	7,15%
Totale	16.497	100%	17.116	100%	33.675	100%

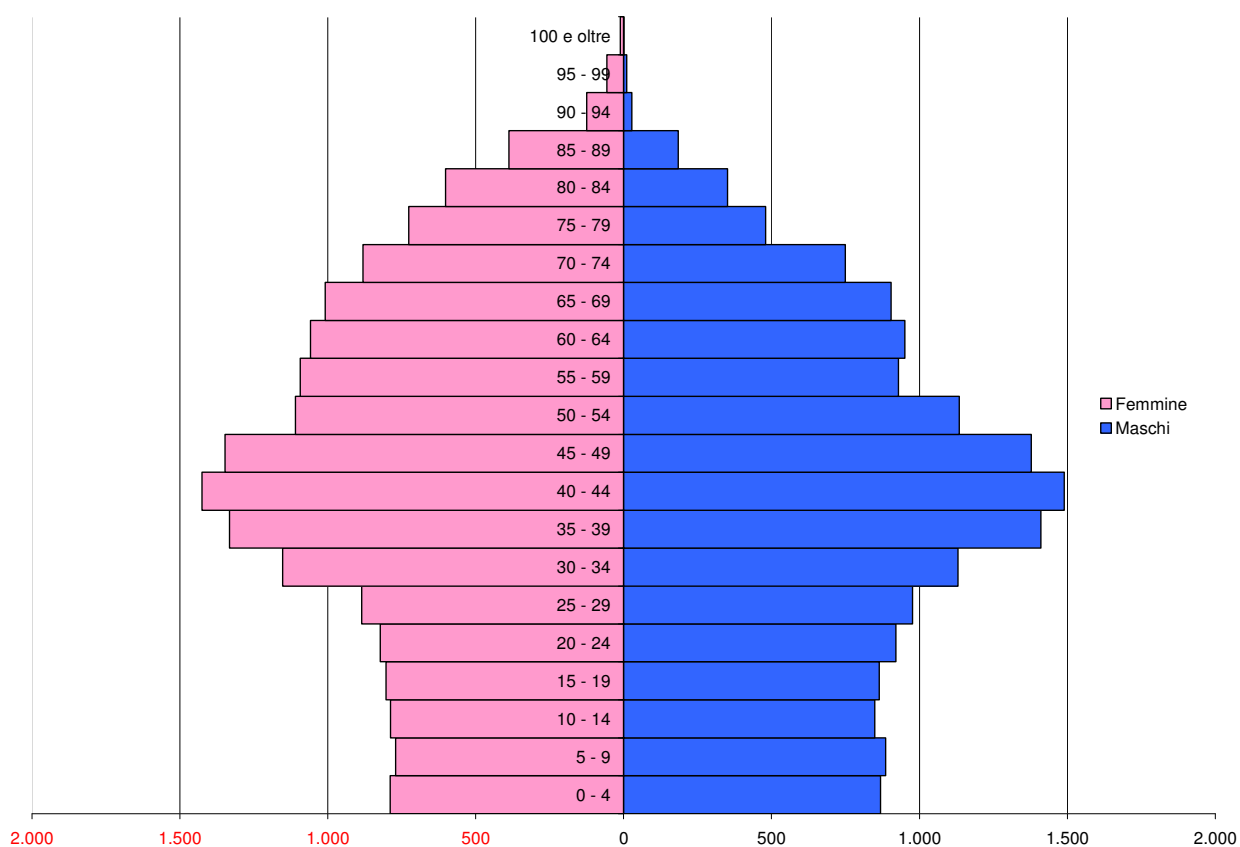
Grafico 1.04 - Popolazione residente al 31 dicembre 2009 per stato civile.



Tabella 1.08 - Popolazione residente al 31 dicembre 2009 per stato civile e per anno di nascita.

Anno di nascita	MASCHI					FEMMINE				
	Celibi	Coniugati	Divorziati	Vedovi	Totale	Nubili	Coniugate	Divorziate	Vedove	Totale
1899									1	1
1900										
1901										
1902										
1903										
1904										
1905									1	1
1906									1	1
1907										
1908				1	1				3	3
1909						2			3	5
1910						1			3	4
1911				2	2				9	9
1912				1	1	2			11	13
1913		1		2	3	2			11	13
1914		2		2	4				17	17
1915		2		1	3	3		1	16	20
1916	1	2		5	8	1			21	22
1917		1		4	5	1			23	24
1918		2		2	4	7	1		18	26
1919		5		3	8	3	1		29	33
1920		7		11	18	8	2		47	57
1921	2	17		7	26	8	5	1	61	75
1922	1	21		10	32	8	2		55	65
1923	2	35		16	53	6	13		79	98
1924	4	32		20	56	4	14		75	93
1925	1	41		16	58	8	15	1	88	112
1926	4	55	1	10	70	8	18		99	125
1927	2	51	1	10	64	9	21		92	122
1928	11	49		11	71	9	21	2	95	127
1929	3	71		14	88	6	42		68	116
1930	7	68	1	9	85	14	55		86	155
1931	3	78		8	89	11	59	2	78	150
1932	7	74	2	12	95	9	64	3	55	131
1933	6	87	1	10	104	10	57	1	73	141
1934	5	88	3	11	107	12	83	1	53	149
1935	9	111	1	13	134	14	75	3	60	152
1936	7	120		4	131	11	75		66	152
1937	4	130	1	6	141	9	95	2	65	171
1938	12	133	2	10	157	15	136	5	61	217
1939	10	173		4	187	9	128	3	49	189
1940	7	180	2	7	196	14	124	4	52	194
1941	15	173	2	10	200	9	145	1	48	203
1942	8	152	2	5	167	13	144	3	37	197
1943	12	161	2	10	185	13	169	3	40	225
1944	13	130	4	9	156	9	144	4	33	190
1945	11	114	8	10	143	10	133	4	25	172
1946	13	188	3	1	205	12	197	6	40	255
1947	11	178	2	8	199	16	179	7	17	219

Anno di nascita	MASCHI					FEMMINE				
	Celibi	Coniugati	Divorziati	Vedovi	Totale	Nubili	Coniugate	Divorziate	Vedove	Totale
1948	15	184	3	5	207	9	156	6	27	198
1949	16	171	5	5	197	18	177	6	14	215
1950	18	176	4	3	201	9	164	12	18	203
1951	16	142	8	3	169	17	173	8	12	210
1952	15	150	2	1	168	20	185	6	19	230
1953	16	174	10	2	202	20	189	8	10	227
1954	15	163	6	5	189	21	168	17	17	223
1955	25	175	7	1	208	16	170	16	9	211
1956	33	171	11	3	218	19	184	10	11	224
1957	33	205	9		247	24	163	16	9	212
1958	33	172	7		212	21	181	14	6	222
1959	19	216	8	7	250	26	194	12	9	241
1960	32	206	11	2	251	28	188	16	5	237
1961	45	240	9	2	296	16	216	17	4	253
1962	49	215	6	3	273	32	232	15	3	282
1963	53	211	8		272	39	250	17	2	308
1964	56	223	6	1	286	34	215	16	2	267
1965	75	248	9		332	49	220	12	2	283
1966	66	197	7		270	59	183	8	1	251
1967	87	211	4		302	62	209	7	5	283
1968	76	187	8		271	63	223	15	5	306
1969	95	214	4	1	314	67	227	6	3	303
1970	113	164	2		279	79	196	6	1	282
1971	108	181	6	1	296	78	198	9		285
1972	123	139	2		264	76	179	3	1	259
1973	135	152	4		291	68	173	7	3	251
1974	138	140	2		280	90	155	9	1	255
1975	150	116	1	1	268	92	145	4		241
1976	141	83	2		226	106	163	3	1	273
1977	151	79	1		231	92	133	3		228
1978	147	66			213	114	108	3		225
1979	150	43			193	106	78	1	1	186
1980	168	40			208	99	69			168
1981	158	47			205	104	61	3		168
1982	162	25			187	136	58	2	1	197
1983	173	19			192	130	40	3		173
1984	173	12			185	154	26			180
1985	171	6			177	148	30	1	1	180
1986	177	6			183	152	19			171
1987	198	2			200	126	13			139
1988	178	1			179	157	8			165
1989	182				182	163	3	1		167
1990	186				186	177				177
1991	169				169	151				151
1992	161				161	168				168
1993	162				162	146				146
1994	186				186	162				162
1995	173				173	168				168
1996	164				164	139				139
1997	173				173	169				169
1998	184				184	175				175
1999	155				155	137				137

Anno di nascita	MASCHI					FEMMINE				
	Celibi	Coniugati	Divorziati	Vedovi	Totale	Nubili	Coniugate	Divorziate	Vedove	Totale
2000	172				172	146				146
2001	195				195	153				153
2002	176				176	167				167
2003	181				181	161				161
2004	162				162	144				144
2005	161				161	172				172
2006	187				187	164				164
2007	154				154	165				165
2008	176				176	142				142
2009	190				190	146				146
TOTALE	7.642	8.304	210	341	16.497	6.397	8.339	375	2.067	17.178

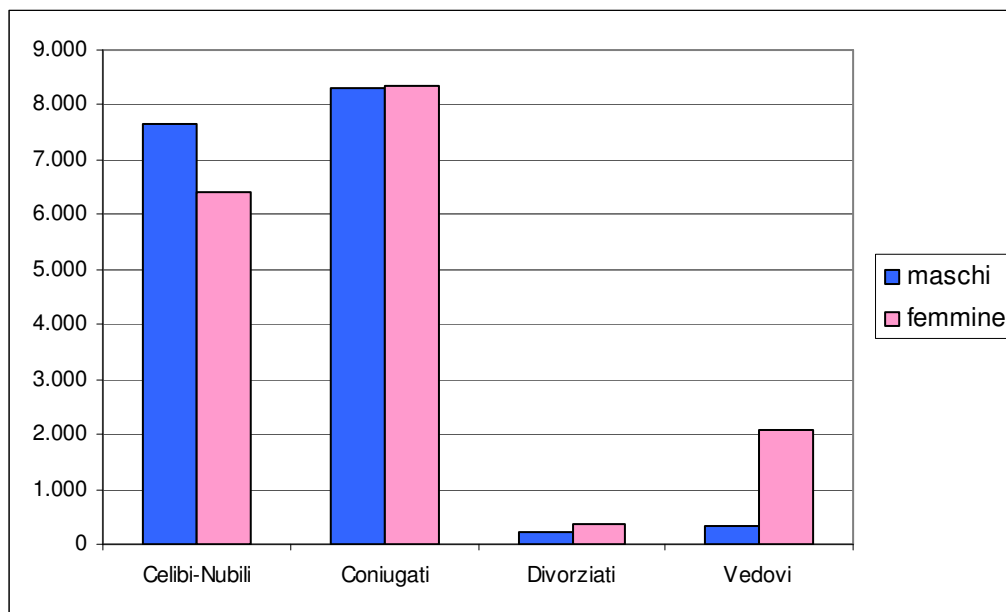
TOTALE (Maschi + Femmine) 33.675

Tabella 1.09 - Alcuni indicatori della struttura demografica del Comune di Castelfranco Veneto.

INDICATORI	31/12/2006	31/12/2007	31/12/2008	31/12/2009
Indice di Vecchiaia	123,62%	124,69	128,91%	131,43%
Indice di dipendenza	49,27%	50,00%	50,95%	51,57%
Indice di ricambio	121,29%	119,02%	117,44%	118,21%
Rapporto di mascolinità	96,93%	96,37%	96,25%	96,04%
Quoziente generico di natalità	10,91	10,06	9,41	10,14
Quoziente generico di mortalità	8,33	8,10	7,26	8,53
Numero medio di componenti per famiglia	2,57	2,56	2,55	2,52

Tabella 1.10 – Numero di figli per famiglia della popolazione residente nel Comune di Castelfranco Veneto.

Figli	Famiglie	Valore %	Famiglie	Valore %	Famiglie	Valore %
	2007		2008		2009	
1	3.375	50,92%	3.404	51,14%	3.370	50,82%
2	2.576	38,87%	2.579	38,75%	2.570	38,76%
3	569	8,58%	568	8,53%	574	8,66%
4	86	1,30%	84	1,26%	96	1,45%
5	15	0,23%	15	0,23%	15	0,23%
6	6	0,09%	5	0,08%	5	0,08%
9	1	0,02%	1	0,02%	1	0,02%
Totale Famiglie con Figli	6.628	100%	6.656	100%	6.631	100%

Totale Famiglie	13.007	13.197	13.333
Famiglie con Figli (%)	50,96%	50,44%	49,73%

Tabella 1.11 – Numero di matrimoni registrati nel Comune di Castelfranco Veneto dal 2006 al 2009.

	2006	2007	2008	2009
Persone residenti nel Comune di Castelfranco Veneto sposate negli anni indicati	n. 269	n. 273	n. 246	n. 182

Matrimoni iscritti agli atti di persone residenti nel Comune di Castelfranco Veneto sposate nel corso degli anni indicati	n. 170	n. 142	n. 133	n. 132
---	--------	--------	--------	--------

**Capitolo 2 - LA POPOLAZIONE RESIDENTE NEI VARI
QUARTIERI DEL COMUNE DI CASTELFRANCO
VENETO**

Tabella 2.01 - Conteggio della popolazione per quartiere al 31 dicembre 2009.

Quartiere	Popolazione				Famiglie	
	Maschi	Femmine	Totale	Valore Percentuale	Numero	Valore percentuale
Bella Venezia	588	550	1.138	3,38%	414	3,11%
Campigo	672	690	1.362	4,04%	493	3,70%
Centro	8.725	9.519	18.244	54,18%	7.756	58,17%
S. Andrea O.M.	1.129	1.079	2.208	6,56%	783	5,87%
San Floriano di C.	632	617	1.249	3,71%	424	3,18%
Salvarosa	1.417	1.407	2.824	8,39%	1.031	7,73%
Salvatronda	1.387	1.352	2.739	8,13%	993	7,45%
Treville	1.514	1.531	3.045	9,04%	1.113	8,35%
Villarazzo	433	433	866	2,57%	326	2,45%
Totale	16.497	17.178	33.675	100,00%	13.333	100,01%

Grafico 2.01 - Distribuzione famiglie per quartiere al 31 dicembre 2009.



Tabella 2.02 - Conteggio della popolazione per quartiere dal 1986 al 2009.

Anno	Bella Venezia	Campigo	Centro	S. Andrea O.M.	S. Floriano	Salvarosa	Salva-tronda	Treville	Villarazzo	Totale
1986	905	1.158	16.116	1.967	868	2.538	2.033	2.623	770	28.978
1987	911	1.151	16.179	1.964	877	2.520	2.065	2.631	803	29.101
1988	920	1.133	16.278	1.968	883	2.511	2.102	2.634	802	29.231
1989	932	1.135	16.352	1.978	893	2.590	2.055	2.621	809	29.365
1990	939	1.139	16.454	2.057	911	2.586	2.111	2.543	805	29.545
1991	945	1.129	16.477	2.035	902	2.611	2.111	2.562	804	29.576
1992	940	1.130	16.394	2.044	910	2.700	2.150	2.597	820	29.685
1993	979	1.131	16.456	2.029	933	2.694	2.191	2.612	820	29.845
1994	970	1.128	16.458	1.987	961	2.705	2.255	2.680	816	29.960
1995	980	1.177	16.335	1.997	1.040	2.695	2.271	2.775	809	30.079
1996	1.009	1.183	16.375	2.009	1.072	2.711	2.308	2.779	830	30.276
1997	1.031	1.206	16.527	1.999	1.058	2.745	2.361	2.820	815	30.562
1998	1.032	1.206	16.685	2.030	1.084	2.751	2.445	2.862	814	30.909
1999	1.063	1.207	16.787	2.035	1.090	2.759	2.523	2.885	813	31.162
2000	1.078	1.225	16.957	2.083	1.079	2.780	2.553	2.907	811	31.473
2001	1.086	1.235	16.969	2.099	1.087	2.782	2.557	2.910	817	31.542
2002	1.096	1.247	17.250	2.118	1.103	2.828	2.597	2.958	825	32.022
2003	1.067	1.321	17.757	2.051	1.170	2.761	2.642	2.999	835	32.603
2004	1.079	1.336	17.816	2.078	1.217	2.776	2.651	3.042	836	32.831
2005	1.053	1.353	17.896	2.144	1.222	2.777	2.671	3.033	826	32.975
2006	1.065	1.354	17.896	2.190	1.232	2.820	2.659	3.023	809	33.048
2007	1.088	1.347	18.071	2.216	1.226	2.821	2.695	3.048	849	33.361
2008	1.111	1.364	18.169	2.227	1.242	2.842	2.727	3.048	861	33.591
2009	1.138	1.362	18.244	2.208	1.249	2.824	2.739	3.045	866	33.675

Grafico 2.02 - Popolazione per quartiere dal 1986 al 2009.

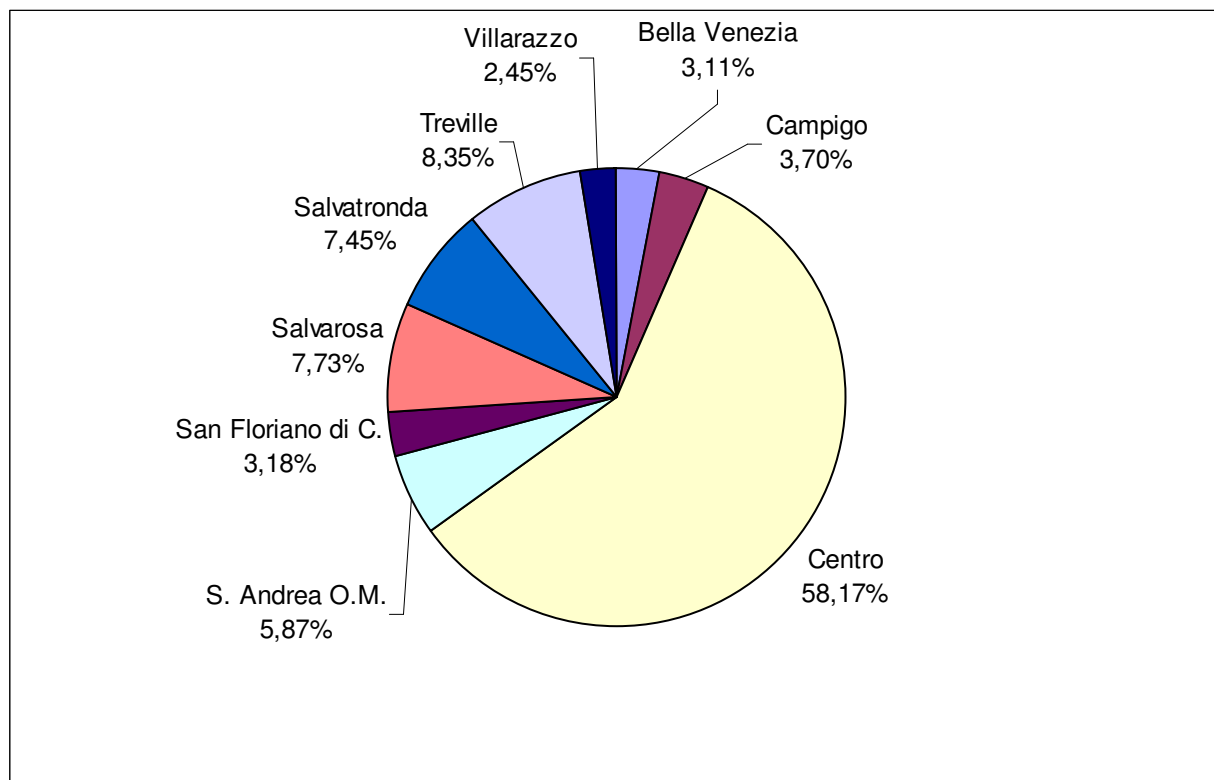
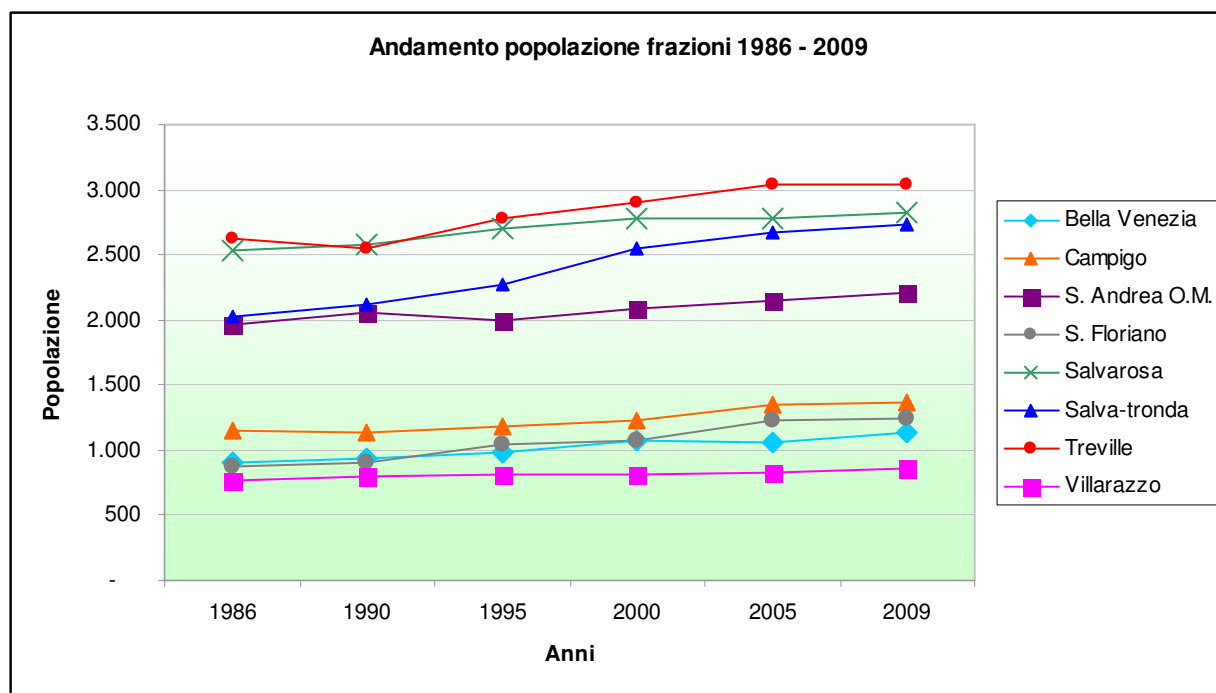

¹ Escluso centro perché "fuori scala"

Tabella 2.03 - Conteggio della popolazione per quartiere: alcuni dati storici.

DENOMINAZIONE LOCALITA'			Popolazione		
			1951	1961	1971
Castelfranco Veneto	(Comune)	20.073	21.099	26.215	
Campigo	(Frazione)	1.125	1.011	1.030	
	Campigo (Centro abit.)	394	546	712	
	Case sparse	731	466	318	
Castelfranco Veneto	(Frazione)	11.365	12.909	17.213	
	Castelfranco V. (Centro abit.)	7.335	9.978	14.998	
	Villarazzo (Centro abit.)	373	357	436	
	Casette Bella Venezia (Nucleo abit.)	46	93	57	
	Soranza (Nucleo abit.)	105	172	203	
	Case sparse	3.506	2.309	1.519	
Salvarosa	(Frazione)	1.629	1.645	2.130	
	Salvarosa (Centro abit.)	453	908	1445	
	Case Bortolanza (Nucleo abit.)	90			
	Case sparse	1.086	737	685	
Salvatronda	(Frazione)	1.307	1.276	1.551	
	Salvatronda (Centro abit.)	427	415	795	
	Case sparse	880	861	756	
San Floriano	(Frazione)	809	680	765	
	San Floriano (Centro abit.)	409	263	363	
	Borgo S. Floriano (Nucleo abit.)	48	71	42	
	Case sparse	352	346	360	
Treville	(Frazione)	3.838	3.578	3.526	
	Sant'Andrea (Centro abit.)	548	521	533	
	Treville (Centro abit.)	743	1.032	1.159	
	Casoni (Nucleo abit.)	146	120	93	
	Cervan (Nucleo abit.)	23	18	30	
	Comunetto (Nucleo abit.)	95	122	159	
	Panigaia (Nucleo abit.)		45		
	Torresan (Nucleo abit.)	24			
	Case sparse	2.259	1.720	1.553	

Capitolo 3 - AIRE: ANAGRAFE DEGLI ITALIANI RESIDENTI ALL'ESTERO

Tabella 3.01 - AIRE (Anagrafe degli Italiani Residenti all'Estero) al 31 dicembre 2008 e 2009.

Nazione	2009				2008			
	Maschi	Femmine	Totale	Val. %	Maschi	Femmine	Totale	Val. %
Argentina	503	573	1.076	33,58%	410	471	881	30,75%
Australia	127	115	242	7,55%	123	106	229	7,99%
Austria	8	11	19	0,59%	8	12	20	0,70%
Bahreïn	1		1	0,03%	1		1	0,03%
Belgio	36	34	70	2,18%	36	33	69	2,41%
Bosnia-Erzegovina	1		1	0,03%				0,00%
Brasile	240	273	513	16,01%	216	236	452	15,78%
Burkina Faso	2		2	0,06%	2		2	0,07%
Canada	163	151	314	9,80%	156	138	294	10,26%
Cile	17	15	32	1,00%	15	13	28	0,98%
Cina	2		2	0,06%	2	1	3	0,10%
Colombia	2	2	4	0,12%	2	2	4	0,14%
Croazia	2	2	4	0,12%	2	2	4	0,14%
Ecuador	1		1	0,03%	1		1	0,03%
Emirati Arabi Uniti	2		2	0,06%	2		2	0,07%
Etiopia	1	2	3	0,09%				0,00%
Finlandia				0,00%		1	1	0,03%
Francia	62	63	125	3,90%	64	66	130	4,54%
Germania	67	52	119	3,71%	68	54	122	4,26%
Giappone	3	3	6	0,19%	1	3	4	0,14%
Grecia	1	5	6	0,19%	1	5	6	0,21%
Indonesia		1	1	0,03%		1	1	0,03%
Irlanda	2		2	0,06%	3		3	0,10%
Kenya	3	1	4	0,12%	3	1	4	0,14%
Lussemburgo	1	3	4	0,12%	1	3	4	0,14%
Marocco	2	3	5	0,16%	2	3	5	0,17%
Messico	4	6	10	0,31%	5	8	13	0,45%
Nuova Zelanda	1		1	0,03%	1		1	0,03%
Paesi Bassi	3	1	4	0,12%	1	1	2	0,07%
Panama	2	2	4	0,12%				0,00%
Peru'	7	11	18	0,56%	7	11	18	0,63%
Polonia	1		1	0,03%	1		1	0,03%
Regno Unito	42	35	77	2,40%	38	32	70	2,44%
Repubblica Dominicana		2	2	0,06%		2	2	0,07%
Repubblica Sudafricana	5	9	14	0,44%	5	9	14	0,49%
Romania	4	3	7	0,22%	4	3	7	0,24%
Russia	1		1	0,03%	1		1	0,03%
San Marino		1	1	0,03%				0,00%
Senegal		1	1	0,03%		1	1	0,03%
Singapore				0,00%		2	2	0,07%
Slovacchia	4		4	0,12%	4		4	0,14%
Spagna	51	33	84	2,62%	46	31	77	2,69%
Stati Uniti	29	28	57	1,78%	26	23	49	1,71%
Svizzera	152	156	308	9,61%	148	153	301	10,51%
Thailandia	1		1	0,03%	1		1	0,03%
Tunisia	1		1	0,03%	1		1	0,03%
Ucraina	1		1	0,03%	1		1	0,03%
Ungheria	1		1	0,03%	1		1	0,03%
Uruguay	9	16	25	0,78%	4	7	11	0,38%
Venezuela	10	13	23	0,72%	8	9	17	0,59%
Totale	1.578	1.626	3.204	100,00%	1.422	1.443	2.865	100,00%

Capitolo 4 - GLI STRANIERI RESIDENTI NEL COMUNE DI CASTELFRANCO VENETO

Tabella 4.01 - Movimento e calcolo della popolazione straniera residente nel Comune di Castelfranco Veneto nell'anno 2009.

	Maschi	Femmine	Totale
1. Popolazione straniera residente calcolata al 1° gennaio 2009	1.792	1.595	3.387

ISCRIZIONI E CANCELLAZIONI ANAGRAFICHE NEL CORSO DEL 2008

2.1 Iscritti per nascita	34	26	60
2.2 Iscritti per trasferimento da altri comuni italiani	80	79	159
2.3 Iscritti per trasferimento dall' estero	79	95	174
2.4 Verifiche post-censuarie	0	0	0
2.5 Iscritti non altrove classificabili	15	8	23
2. TOTALE ISCRITTI (2.1 + 2.2 + 2.3 + 2.4 + 2.5)	208	208	416

3.1 Cancellati per morte	2	1	3
3.2 Cancellati per trasferimento ad altri comuni italiani	102	98	200
3.3 Cancellati per trasferimento all' estero	14	17	31
3.4 Cancellati per acquisizione cittadinanza italiana	32	22	54
3.5 Cancellati per irreperibilità (esclusa irreperibilità al censimento)	33	14	47
3.6 Verifiche post-censuarie	0	0	0
3.7 Cancellati non altrove classificabili	0	0	0
3. TOTALE CANCELLATI (3.1 + 3.2 + 3.3 + 3.4 + 3.5 + 3.6 + 3.7)	183	152	335

4. POPOLAZIONE STRANIERA RESIDENTE CALCOLATA AL 31 dicembre 2009 (1 + 2 - 3)	1.817	1.651	3.468
---	--------------	--------------	--------------

5. SITUAZIONE ANAGRAFICA AL 31/12/2009

5.1 Totale popolazione straniera	1.817	1.651	3.468
5.2 Stranieri minorenni (nati dopo il 31/12/1990)	378	354	732
5.3 Stranieri nati in Italia (Tutte le età)	246	226	472

5.4 Numero di famiglie con almeno uno straniero			1.500
---	--	--	--------------

5.5 di cui famiglie con intestatario straniero			1.297
--	--	--	--------------

Grafico 4.01 - Movimento della popolazione straniera residente nel Comune di Castelfranco Veneto nell'anno 2009.



Tabella 4.02 - Popolazione straniera residente nel Comune di Castelfranco Veneto distinti per cittadinanza al 31 dicembre 2008 e 2009 (ordinati per numerosità anno 2009).

Provenienza		n. residenti 2008			n. residenti 2009		
Continente	Nazione	Maschi	Femmine	Totali	Maschi	Femmina	Totali
Europa	Romania	498	559	1.057	533	590	1.123
Asia	Cina	211	189	400	213	193	406
Africa	Marocco	244	145	389	241	160	401
Europa	Albania	162	136	298	156	136	292
Africa	Ghana	142	72	214	136	70	206
Europa	Iugoslavia	0	0	0	103	68	171
Europa	Moldova	32	72	104	37	76	113
Europa	Ucraina	27	55	82	29	56	85
Asia	Bangladesh	43	26	69	46	26	72
Europa	Bosnia-Erzegovina	39	24	63	37	24	61
Africa	Senegal	45	3	48	48	3	51
Europa	Macedonia	24	19	43	20	18	38
Africa	Tunisia	24	15	39	19	15	34
Europa	Croazia	17	14	31	18	13	31
Africa	Burkina Faso	22	7	29	22	8	30
America	Brasile	6	18	24	4	22	26
Asia	Filippine	9	11	20	12	13	25
America	Repubblica Dominicana	3	17	20	5	18	23
Europa	Polonia	4	16	20	2	13	15
Africa	Nigeria	10	9	19	7	8	15
America	Argentina	7	3	10	9	5	14
Europa	Francia	5	5	10	6	7	13
Europa	Repubblica del Kosovo	3	1	4	10	3	13
America	Colombia	3	10	13	3	10	13
Europa	Spagna	4	8	12	4	8	12
Europa	Germania	3	6	9	2	7	9
Asia	Sri Lanka	4	5	9	4	5	9
Europa	Bulgaria	4	3	7	4	4	8
Asia	Pakistan	7	2	9	6	2	8
Africa	Costa D'Avorio	6		6	8	0	8
Africa	Liberia	8		8	8	0	8
Africa	Sierra Leone	9		9	8	0	8
Europa	Regno Unito	3	4	7	3	4	7
Africa	Togo	7		7	7	0	7
America	Cuba	1	5	6	1	5	6
America	Honduras	2	4	6	2	4	6
America	Messico	3	3	6	3	3	6
Europa	Paesi Bassi	3	3	6	3	2	5
Europa	Repubblica di Serbia	111	77	188	3	2	5
Europa	Ungheria		4	4	0	5	5
America	Stati Uniti	6	1	7	4	1	5
Europa	Repubblica Ceca		3	3	0	4	4
Europa	Russia	1	6	7	0	4	4
Asia	India	1		1	4	0	4
America	Venezuela		3	3	0	4	4
Oceania	Fiji	2		2	3	0	3
Europa	Austria	2	1	3	2	1	3

Provenienza		n. residenti 2008			n. residenti 2009		
Continente	Nazione	Maschi	Femmine	Totali	Maschi	Femmina	Totali
Europa	Danimarca	2	2	4	1	2	3
Europa	Slovacchia		3	3	0	3	3
Asia	Thailandia		3	3	0	3	3
America	Ecuador		1	1	0	3	3
Africa	Algeria	2	1	3	2	1	3
Africa	Camerun	1	2	3	0	3	3
Africa	Etiopia		3	3	0	3	3
Africa	Repubblica Sudafricana	2	1	3	2	1	3
Africa	Sudan	2		2	3	0	3
Europa	Belgio	1	1	2	1	1	2
Europa	Bielorussia		1	1	0	2	2
Europa	Slovenia	2		2	2	0	2
America	Canada	1	2	3	1	1	2
Africa	Egitto	2		2	2	0	2
Europa	Estonia		1	1	0	1	1
Europa	Finlandia		1	1	0	1	1
Europa	Grecia		1	1	0	1	1
Asia	Georgia				0	1	1
Europa	Lituania	1	2	3	1	0	1
Europa	Portogallo	1		1	1	0	1
Europa	Svizzera		1	1	0	1	1
Asia	Corea Del Sud		1	1	0	1	1
Asia	Indonesia		1	1	0	1	1
Asia	Iraq	1		1	1	0	1
Asia	Kazakistan				0	1	1
Asia	Libano	1		1	1	0	1
America	Paraguay	1		1	1	0	1
America	Uruguay	1	1	2	1	0	1
Africa	Benin	1		1	1	0	1
Africa	Maurizio	1		1	1	0	1
Europa	Lettonia		1	1	0	0	0
Asia	Afghanistan	1		1	0	0	0
Asia	Malaysia		1	1	0	0	0
Africa	Somalia	1		1	0	0	0
Totale stranieri		1.792	1.595	3.387	1.817	1.651	3.468

Tabella 4.03 – Popolazione straniera residente nel Comune di Castelfranco Veneto distinti per cittadinanza al 31 dicembre 2009 (ordinati per continente di provenienza).

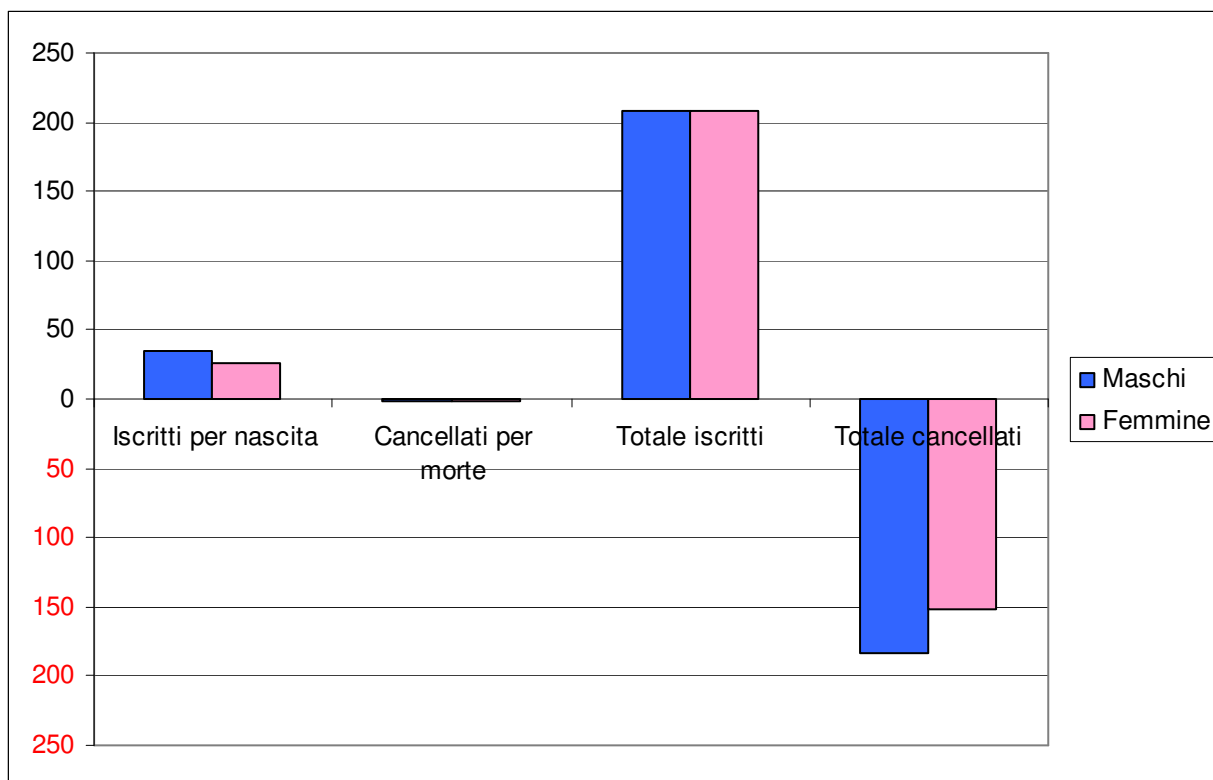
Continente	Nazione	Maschi	Femmine	Totali
Oceania	Australia			
Oceania	Fiji	3	0	3
Europa	Albania	156	136	292
Europa	Austria	2	1	3
Europa	Belgio	1	1	2
Europa	Bielorussia	0	2	2
Europa	Bosnia-Erzegovina	37	24	61
Europa	Bulgaria	4	4	8
Europa	Cecoslovacchia	0	0	0
Europa	Croazia	18	13	31
Europa	Danimarca	1	2	3
Europa	Estonia	0	1	1
Europa	Finlandia	0	1	1
Europa	Francia	6	7	13
Europa	Germania	2	7	9
Europa	Grecia	0	1	1
Europa	Iugoslavia	103	68	171
Europa	Lituania	1	0	1
Europa	Macedonia	20	18	38
Europa	Moldova	37	76	113
Europa	Paesi Bassi	3	2	5
Europa	Polonia	2	13	15
Europa	Portogallo	1	0	1
Europa	Regno Unito	3	4	7
Europa	Repubblica Ceca	0	4	4
Europa	Repubblica Del Kosovo	10	3	13
Europa	Repubblica Di Serbia	3	2	5
Europa	Romania	533	590	1.123
Europa	Russia	0	4	4
Europa	Slovacchia	0	3	3
Europa	Slovenia	2	0	2
Europa	Spagna	4	8	12
Europa	Svizzera	0	1	1
Europa	Ucraina	29	56	85
Europa	Ungheria	0	5	5
Asia	Bangladesh	46	26	72
Asia	Cina	213	193	406
Asia	Corea Del Sud	0	1	1
Asia	Filippine	12	13	25
Asia	Georgia	0	1	1
Asia	India	4	0	4
Asia	Indonesia	0	1	1
Asia	Iraq	1	0	1
Asia	Kazakistan	0	1	1
Asia	Libano	1	0	1
Asia	Pakistan	6	2	8

Continente	Nazione	Maschi	Femmine	Totali
Asia	Sri Lanka	4	5	9
Asia	Thailandia	0	3	3
America	Argentina	9	5	14
America	Brasile	4	22	26
America	Canada	1	1	2
America	Colombia	3	10	13
America	Cuba	1	5	6
America	Ecuador	0	3	3
America	Honduras	2	4	6
America	Messico	3	3	6
America	Paraguay	1	0	1
America	Repubblica Dominicana	5	18	23
America	Stati Uniti	4	1	5
America	Uruguay	1	0	1
America	Venezuela	0	4	4
Africa	Algeria	2	1	3
Africa	Benin	1	0	1
Africa	Burkina Faso	22	8	30
Africa	Camerun	0	3	3
Africa	Costa D'avorio	8	0	8
Africa	Egitto	2	0	2
Africa	Etiopia	0	3	3
Africa	Ghana	136	70	206
Africa	Liberia	8	0	8
Africa	Marocco	241	160	401
Africa	Maurizio	1	0	1
Africa	Nigeria	7	8	15
Africa	Repubblica Sudafricana	2	1	3
Africa	Senegal	48	3	51
Africa	Sierra Leone	8	0	8
Africa	Sudan	3	0	3
Africa	Togo	7	0	7
Africa	Tunisia	19	15	34

Totale Stranieri	1.817	1.651	3.468
-------------------------	--------------	--------------	--------------

Tabella 4.04 - Popolazione straniera residente nel Comune di Castelfranco Veneto distinti per area geografica di provenienza al 31 dicembre 2009.

	2009				2008			
	Maschi	Femmine	Totale	Valore %	Maschi	Femmine	Totale	Valore %
Europa	978	1.057	2.035	58,68%	949	1.030	1.979	58,43%
Africa	515	272	787	22,69%	529	258	787	23,24%
Asia	287	246	533	15,37%	278	239	517	15,26%
America	34	76	110	3,17%	34	68	102	3,01%
Oceania	3		3	0,09%	2		2	0,06%
Totale	1.792	1.595	3.387	100%	1.792	1.595	3.387	100%

Grafico 4.02.01 - Popolazione straniera residente nel Comune di Castelfranco Veneto distinti per area geografica di provenienza al 31 dicembre 2009.



Grafico 4.02.02 - Popolazione straniera residente nel Comune di Castelfranco Veneto distinti per area geografica di provenienza al 31 dicembre 2008.



Tabella 4.05 - Popolazione straniera residente nel Comune di Castelfranco Veneto distinti per anno di nascita, al 31 dicembre 2008 e 2009

Anno di nascita	2009		2008	
	Maschi	Femmine	Maschi	Femmine
1917				1
1918				
1919				
1920				
1921				
1922				
1923				
1924				
1925				
1926		2		2
1927		1		1
1928	2	2	2	2
1929		1		1
1930				
1931				
1932				
1933		1		1
1934		3		1
1935				
1936	2		2	
1937	1	1	2	1
1938		3		3
1939	1	1	1	1
1940	2	2	2	1
1941	1	2	1	2
1942	3	4	2	4
1943	1	2	1	2
1944		4	1	3
1945	1	2	2	2
1946	1	6	1	6
1947	2	5	2	4
1948	5	2	5	2
1949	6	4	6	4
1950	5	4	7	2
1951	1	7	1	12
1952	6	15	7	13
1953	13	12	13	9
1954	7	10	7	9
1955	9	9	9	8
1956	14	9	14	8
1957	20	14	24	11
1958	24	28	22	26
1959	22	26	22	23
1960	28	14	28	15
1961	38	21	37	22

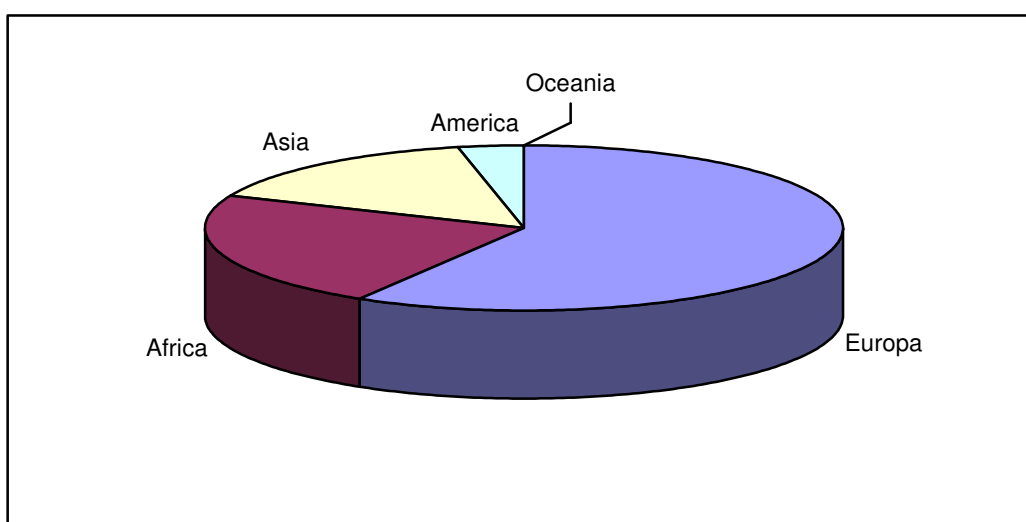
Anno di nascita	2009		2008	
	Maschi	Femmine	Maschi	Femmine
1962	31	24	31	24
1963	38	29	38	31
1964	32	28	30	28
1965	44	26	47	24
1966	36	22	37	21
1967	58	32	63	35
1968	29	41	30	41
1969	51	35	58	37
1970	30	38	34	34
1971	51	29	53	33
1972	44	44	46	41
1973	50	56	45	55
1974	39	37	39	39
1975	50	38	48	38
1976	46	56	49	55
1977	51	58	48	54
1978	51	43	45	43
1979	40	55	44	53
1980	56	30	56	31
1981	44	46	45	44
1982	40	37	40	36
1983	43	47	40	41
1984	39	22	38	24
1985	28	35	28	32
1986	43	31	44	29
1987	36	23	29	18
1988	26	31	24	29
1989	22	31	24	28
1990	23	12	23	13
1991	20	17	17	17
1992	20	19	20	16
1993	10	15	11	16
1994	19	14	19	15
1995	18	16	19	14
1996	12	16	11	17
1997	19	22	18	23
1998	16	16	17	17
1999	15	16	14	17
2000	25	19	23	19
2001	25	17	24	19
2002	27	17	26	19
2003	18	25	20	24
2004	29	22	30	19
2005	28	30	28	29
2006	33	29	33	31
2007	32	33	33	39
2008	32	31	32	31
2009	33	24		
TOTALE	1.817	1.651	1.792	1.595
MASCHI + FEMMINE	3.468		3.387	

Tabella 4.06. - Popolazione straniera residente nel Comune di Castelfranco Veneto distinti per classi quinquennali d'età, al 31 dicembre 2009.

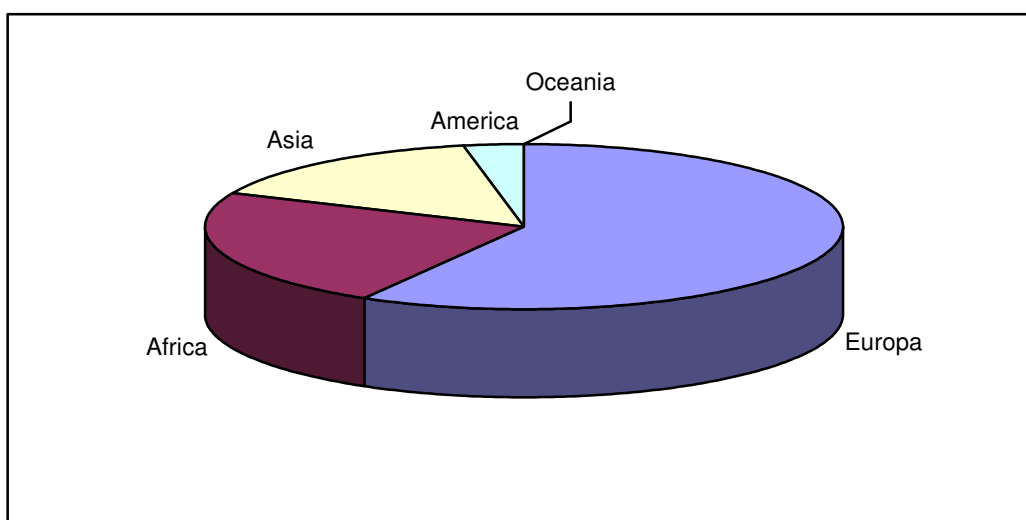
Classe	Maschi	Femmine	Totale	Valori %
0-4	158	147	305	8,79%
5-9	124	100	224	6,46%
10-14	80	86	166	4,79%
15-19	92	77	169	4,87%
20-24	155	151	306	8,82%
25-29	222	182	404	11,65%
30-34	238	250	488	14,07%
35-39	214	204	418	12,05%
40-44	218	156	374	10,78%
45-49	167	116	283	8,16%
50-54	89	86	175	5,05%
55-59	32	48	80	2,31%
60-64	15	19	34	0,98%
65-69	7	14	21	0,61%
70-74	4	5	9	0,26%
75-79	-	4	4	0,12%
80-84	2	6	8	0,23%
Totale	1.817	1.651	3.468	100,00%

Grafico 4.03. - Popolazione straniera residente nel Comune di Castelfranco Veneto distinti per classi quinquennali d'età, al 31 dicembre 2009.



Tabella 4.07 - Popolazione straniera residente nel Comune di Castelfranco Veneto distinti per quartiere di residenza e provenienza, al 31 dicembre 2009.

Provenienza	Centro	Treville	S. Andrea	Villarazzo	Bella Venezia	Salvarosa	S. Floriano	Salvatronda	Campigo	Totale
Romania	619	120	96	29	21	73	27	111	27	1123
Cina	222	28	17		11	54	10	42	22	406
Marocco	225	36	36	4	8	32	5	19	36	401
Albania	197	19	14	1		26		28	7	292
Ghana	151	12	8	3	12	3	5	8	4	206
Iugoslavia	112	7	2	8		6		36		171
Moldova	81	5	1			13		12	1	113
Ucraina	54	10	16	3		1	1			85
Bangladesh	51	3			12	6				72
Bosnia-Erzegovina	49	2		5	4			1		61
Senegal	26	8	5	1	9	2				51
Macedonia	18			6		8		6		38
Tunisia	29					3	1	1		34
Croazia	17	1			2	1	1	9		31
Burkina Faso	9		15					6		30
Brasile	20	1			1		1	2	1	26
Filippine	25									25
Repubblica Dominicana	23									23
Nigeria	11	2			1				1	15
Polonia	13						1	1		15
Argentina	8								6	14
Francia	10				2	1				13
Repubblica Del Kosovo	12					1				13
Colombia	12		1							13
Spagna	6		4			1	1			12
Germania	5	3						1		9
Sri Lanka	9									9
Costa D'avorio	3							3	2	8
Sierra Leone		5			1			2		8
Liberia	3				1			4		8
Pakistan	7						1			8
Bulgaria	6					2				8
Regno Unito	5				1				1	7
Togo	2	2			3					7
Honduras	1	2	3							6
Cuba	4		2							6
Messico	5		1							6
Ungheria	2	1							2	5
Paesi Bassi	5									5
Repubblica Di Serbia	5									5
Stati Uniti	5									5
India	3						1			4
Venezuela	3						1			4
Repubblica Ceca	3					1				4
Russia	4									4

Provenienza	Centro	Treville	S. Andrea	Villarazzo	Bella Venezia	Salvarosa	S. Floriano	Salvatronda	Campigo	Totale
Ecuador	1			1					1	3
Thailandia		1					1	1		3
Sudan	1	1						1		3
Algeria	1		1					1		3
Danimarca	2						1			3
Camerun	2						1			3
Austria	2				1					3
Fiji	3									3
Slovacchia	3									3
Etiopia	3									3
Repubblica Sudafricana	3									3
Bielorussia	1							1		2
Slovenia	1							1		2
Egitto								2		2
Canada					1	1				2
Belgio	1				1					2
Corea Del Sud									1	1
Libano									1	1
Lituania								1		1
Indonesia								1		1
Kazakistan								1		1
Estonia						1				1
Uruguay		1								1
Finlandia	1									1
Grecia	1									1
Portogallo	1									1
Svizzera	1									1
Georgia	1									1
Iraq	1									1
Paraguay	1									1
Benin	1									1
Maurizio	1									1
Totale	2.113	270	222	61	92	236	59	302	113	3.468

Tabella 4.08. - Popolazione straniera, proveniente da Paesi dell'Unione Europea residente nel Comune di Castelfranco Veneto distinti per quartiere di residenza, al 31 dicembre 2009.

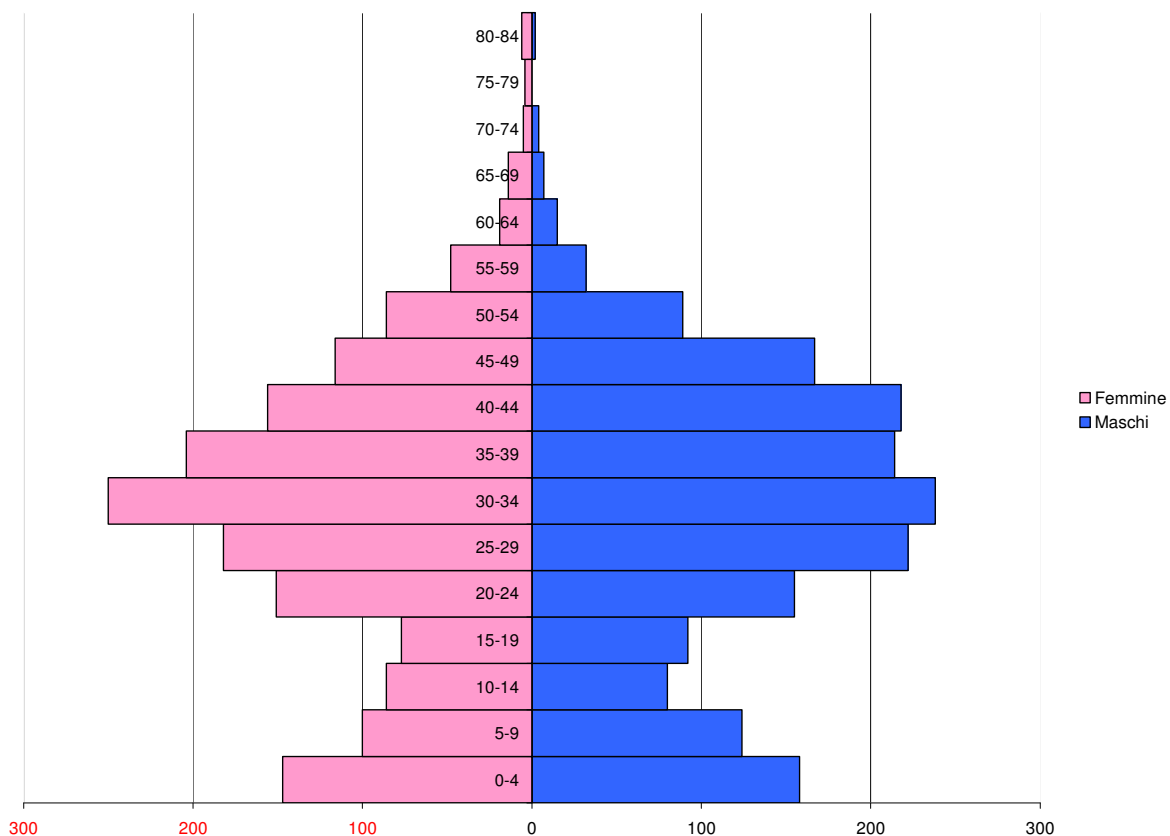
Provenienza	Centro	Treville	S. Andrea	Villarazzo	Bella Venezia	Salvarosa	S. Floriano	Salvatronda	Campigo	Totale
Romania	619	120	96	29	21	73	27	111	27	1123
Polonia	13	0	0		0	0	1	1	0	15
Francia	10	0	0		2	1	0	0	0	13
Spagna	6	0	4		0	1	1	0	0	12
Germania	5	3			0	0	0	1	0	9
Bulgaria	6	0			0	2	0	0	0	8
Regno Unito	5	0			1	0	0	0	1	7
Ungheria	2	1			0	0	0	0	2	5
Paesi Bassi	5				0	0	0	0		5
Repubblica Ceca	3				0	1	0	0		4
Danimarca	2				0	0	1	0		3
Austria	2				1	0		0		3
Slovacchia	3				0	0		0		3
Slovenia	1				0	0		1		2
Belgio	1				1	0		0		2
Lituania	0					0		1		1
Estonia	0					1				1
Finlandia	1									1
Grecia	1									1
Portogallo	1									1
Totale	686	124	100	29	26	79	30	115	30	1.219

Grafico 4.04 - Popolazione straniera, comunitaria ed extra - comunitaria residente nel Comune di Castelfranco Veneto, al 31 dicembre 2009.

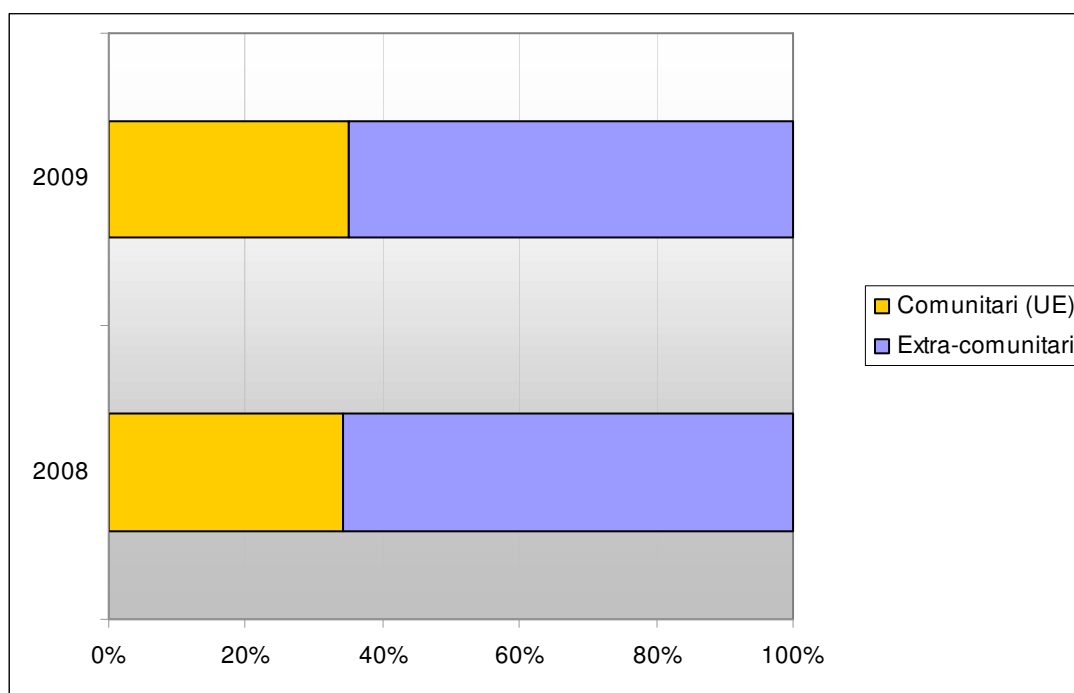

**Capitolo 5 - LA DINAMICA DEMOGRAFICA E
MIGRATORIA NEL COMUNE DI CASTELFRANCO
VENETO**

Tabella 5.01 - Popolazione residente nel Comune di Castelfranco Veneto dall'anno 1945.

Anno	Totale
1945	17.888
1950	20.222
1955	20.130
1960	20.953
1965	23.367
1970	26.263
1975	28.877
1976	28.100
1977	28.244
1978	28.354
1979	28.450
1980	28.624
1981	28.622
1982	28.289
1983	28.697
1984	28.739
1985	28.793
1986	28.978
1987	29.101
1988	29.231
1989	29.365
1990	29.545
1991	29.576
1992	29.685
1993	29.845
1994	29.960
1995	30.079
1996	30.276
1997	30.562
1998	30.909
1999	31.162
2000	31.473
2001	31.542
2002	32.022
2003	32.603
2004	32.831
2005	32.975
2006	33.048
2007	33.361
2008	33.591
2009	33.675

Grafico 5.01 – Popolazione residente nel Comune di Castelfranco Veneto dall'anno 1945.



Tabella 5.02 - Popolazione residente straniera nel Comune di Castelfranco Veneto dall'anno 2002.

Anno	Totale
2002	1.433
2003	1.968
2004	2.383
2005	2.619
2006	2.747
2007	3.115
2008	3.387
2009	3.468

Grafico 5.02 - Popolazione residente straniera nel Comune di Castelfranco Veneto dall'anno 2002.

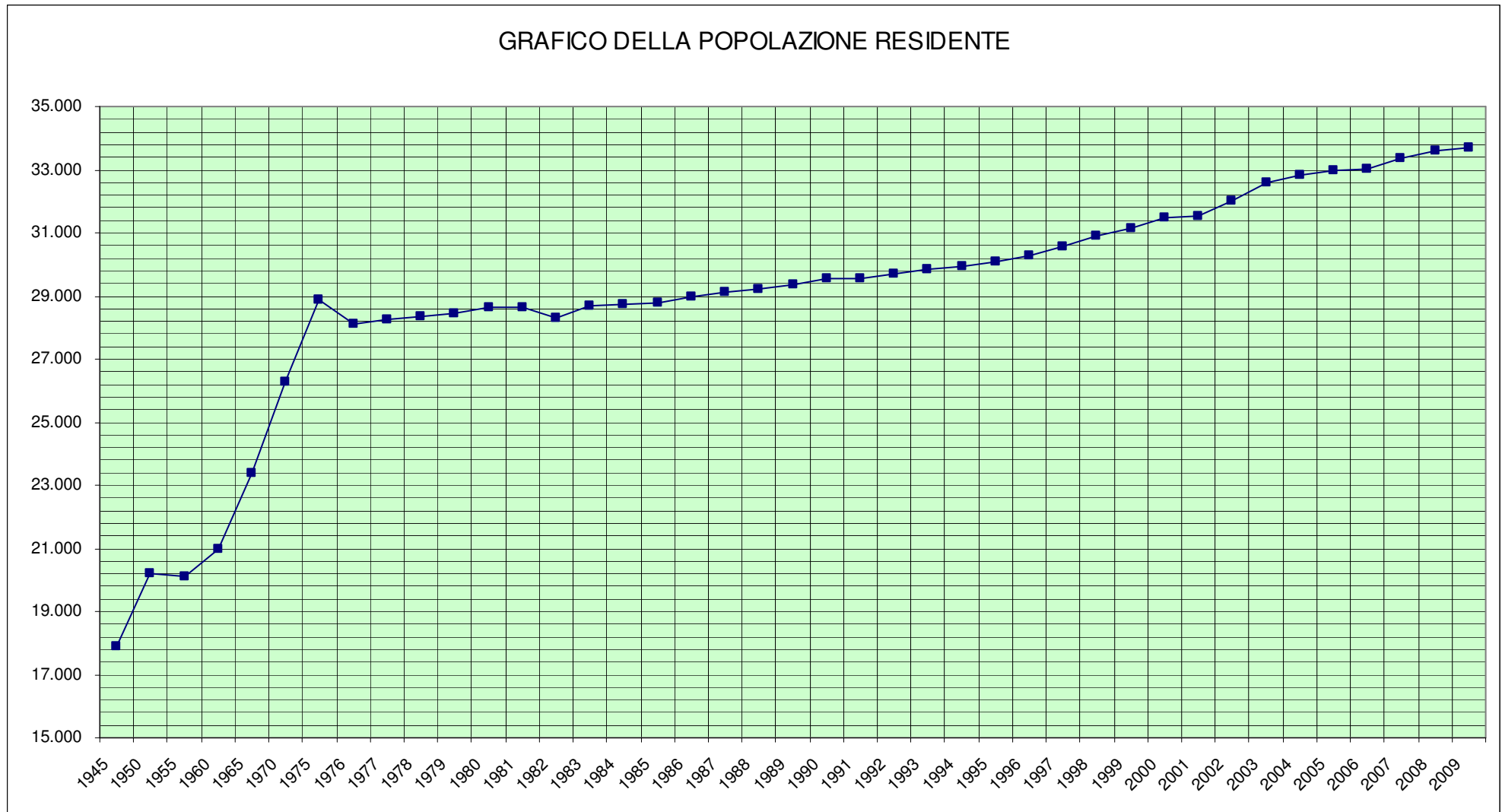

Tabella 5.03 – Composizione della dinamica demografica: movimento naturale nel Comune di Castelfranco Veneto dall'anno 1960.

ANNO	NATI	MORTI	SALDO
1960	378	211	167
1965	539	212	327
1970	523	204	319
1975	433	214	219
1976	444	233	211
1977	354	205	149
1978	353	246	107
1979	322	237	85
1980	316	232	84
1981	279	248	31
1982	283	233	50
1983	255	226	29
1984	282	239	43
1985	255	255	0
1986	270	231	39
1987	247	215	32
1988	285	258	27
1989	270	246	24
1990	294	247	47
1991	265	272	-7
1992	290	254	36
1993	264	267	-3
1994	308	271	37
1995	289	251	38
1996	282	279	3
1997	314	278	36
1998	329	264	65
1999	269	325	-56
2000	315	270	45
2001	341	281	60
2002	341	268	73
2003	356	308	48
2004	319	265	54
2005	340	270	70
2006	360	275	85
2007	334	269	65
2008	315	243	72
2009	341	287	54

Grafico 5.03 – Composizione della dinamica demografica: movimento naturale nel Comune di Castelfranco Veneto dall'anno 1960.

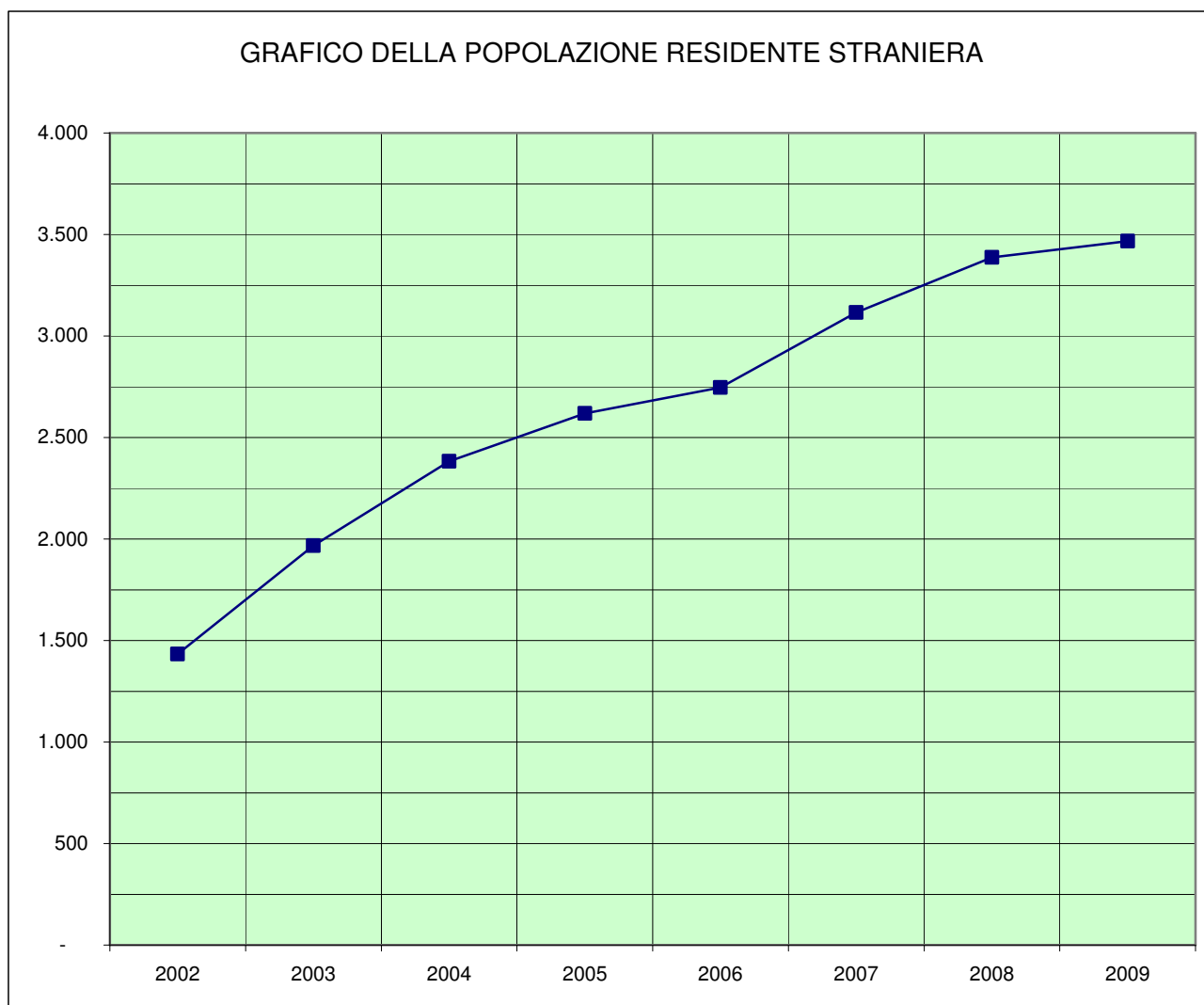

Tabella 5.04 – Quoziente generico di natalità e quoziente generico di mortalità nel Comune di Castelfranco Veneto a partire dall'anno 1976.

Anno	Totale	Nati	N. Nati ogni 1000 abitanti	Morti	N. Morti ogni 1000 abitanti
1975	28.877	433		214	
1976	28.100	444	15,59	233	8,18
1977	28.244	354	12,57	205	7,28
1978	28.354	353	12,47	246	8,69
1979	28.450	322	11,34	237	8,34
1980	28.624	316	11,07	232	8,13
1981	28.622	279	9,75	248	8,66
1982	28.289	283	9,95	233	8,19
1983	28.697	255	8,95	226	7,93
1984	28.739	282	9,82	239	8,32
1985	28.793	255	8,86	255	8,86
1986	28.978	270	9,35	231	8,00
1987	29.101	247	8,51	215	7,40
1988	29.231	285	9,77	258	8,85
1989	29.365	270	9,22	246	8,40
1990	29.545	294	9,98	247	8,39
1991	29.576	265	8,96	272	9,20
1992	29.685	290	9,79	254	8,57
1993	29.845	264	8,87	267	8,97
1994	29.960	308	10,30	271	9,06
1995	30.079	289	9,63	251	8,36
1996	30.276	282	9,34	279	9,25
1997	30.562	314	10,32	278	9,14
1998	30.909	329	10,70	264	8,59
1999	31.162	269	8,67	325	10,47
2000	31.473	315	10,06	270	8,62
2001	31.542	341	10,82	281	8,92
2002	32.022	341	10,73	268	8,43
2003	32.603	356	11,02	308	9,53
2004	32.831	319	9,75	265	8,10
2005	32.975	340	10,33	270	8,21
2006	33.048	360	10,91	275	8,33
2007	33.361	334	10,06	269	8,10
2008	33.591	315	9,41	243	7,26
2009	33.675	341	10,14	287	8,53

Grafico 5.04 - Quoziente generico di natalità e di mortalità nel Comune di Castelfranco Veneto a partire dall'anno 1976.

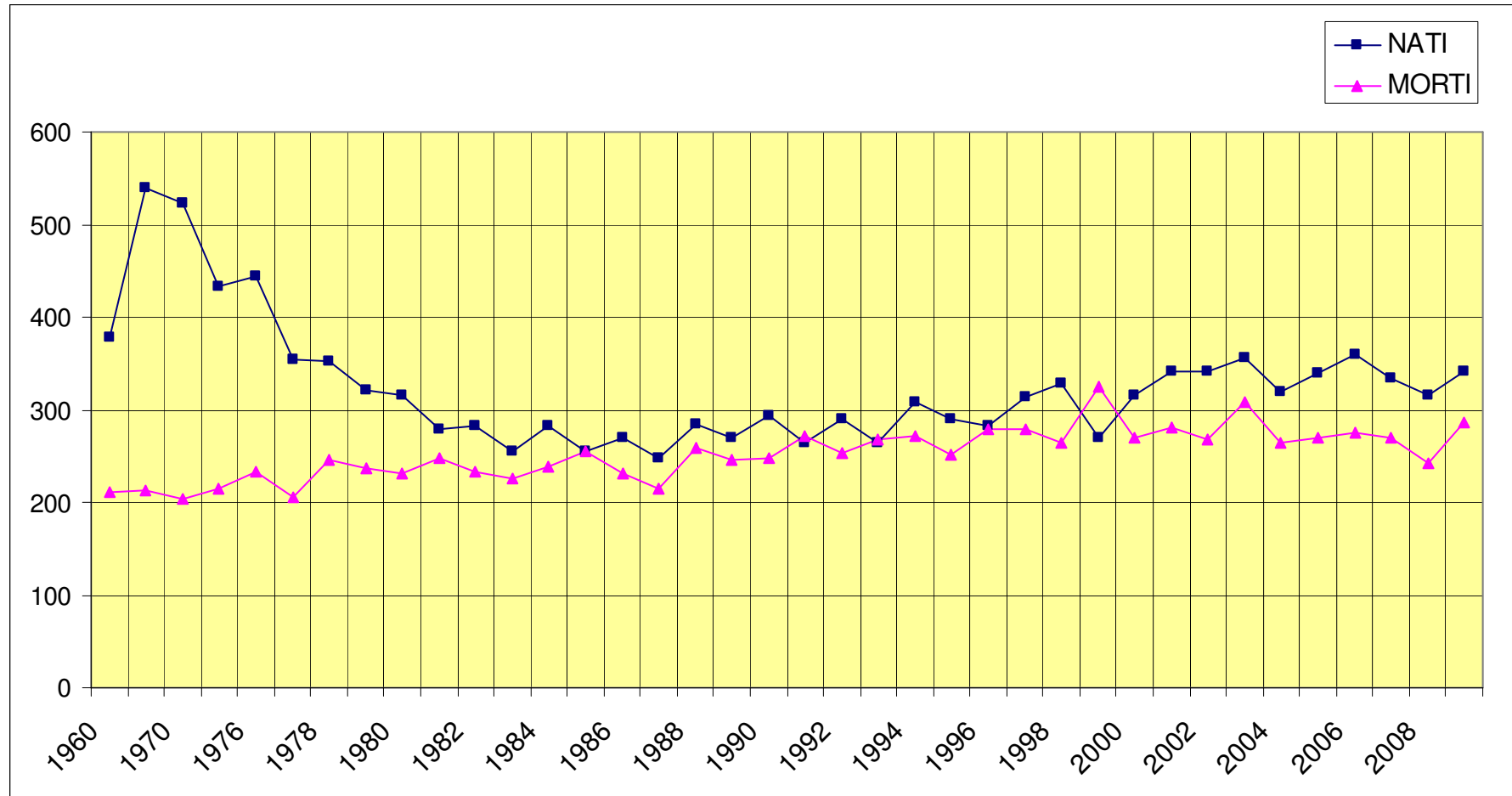

Tabella 5.05 – Composizione della dinamica demografica: movimento migratorio nel Comune di Castelfranco Veneto dall'anno 1960.

Anno	Iscritti	Cancellati	Saldo Migratorio	Famiglie
1960	636	472	164	4.507
1965	749	564	185	5.720
1970	1.102	741	361	6.851
1975	504	518	-14	7.437
1976	497	485	12	7.525
1977	521	526	-5	7.831
1978	513	510	3	7.849
1979	508	497	11	7.889
1980	585	495	90	7.965
1981	469	502	-33	8.339
1982	511	550	-39	8.433
1983	531	419	112	8.750
1984	505	506	-1	9.308
1985	508	454	54	9.423
1986	552	406	146	9.518
1987	541	449	92	9.653
1988	497	394	103	9.795
1989	481	371	110	9.919
1990	546	413	133	10.071
1991	463	425	38	10.138
1992	443	370	73	10.318
1993	631	468	163	10.484
1994	625	547	78	10.538
1995	624	543	81	10.544
1996	654	460	194	10.674
1997	755	505	250	10.876
1998	850	568	282	11.057
1999	989	680	309	11.292
2000	947	681	266	11.535
2001	839	599	240	11.707
2002	1.177	776	401	11.892
2003	1.287	754	533	12.284
2004	1.140	966	174	12.536
2005	1.122	1.048	74	12.722
2006	1.030	1.042	-12	12.842
2007	1.285	1.037	248	13.007
2008	1.151	993	158	13.197
2009	970	940	30	13.350

Grafico 5.05 - Composizione della dinamica demografica: movimento migratorio nel Comune di Castelfranco Veneto dall'anno 1960.

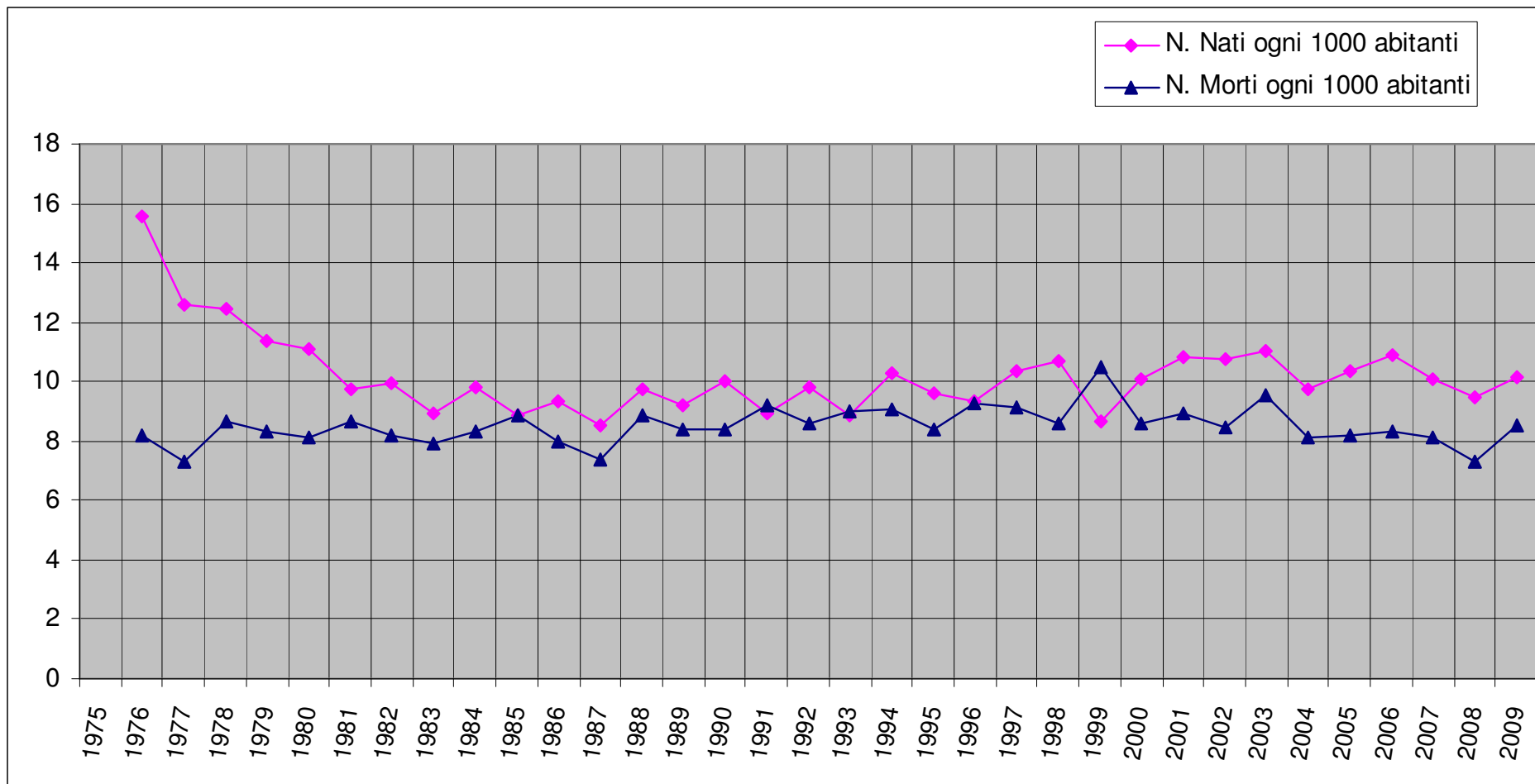
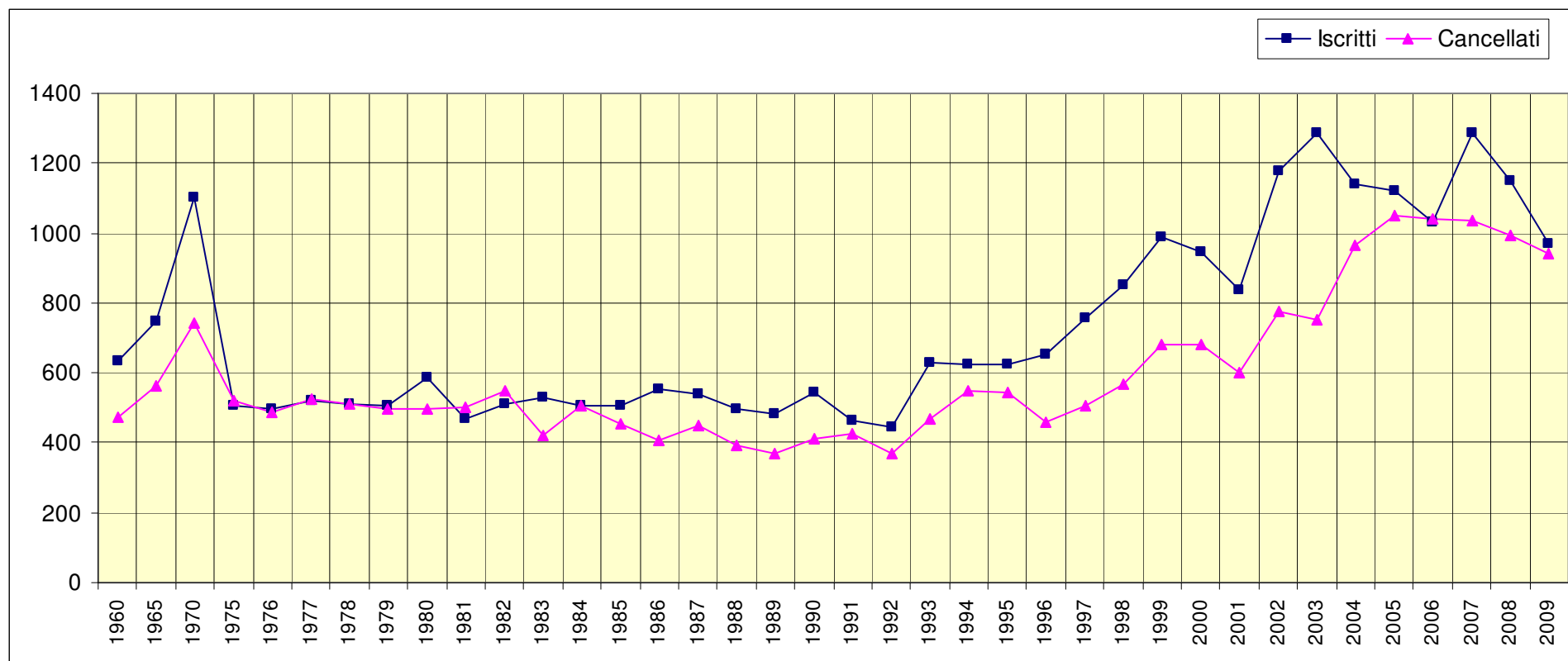

Capitolo 6 – IL CORPO ELETTORALE DEL COMUNE DI CASTELFRANCO VENETO

Tabella 6.01 - Il corpo elettorale del Comune di Castelfranco Veneto al 31 dicembre 1999, 2004 e 2008.

Frazioni	Corpo elettorale 1999			Corpo elettorale 2004			Corpo elettorale 2009		
	Maschi	Femmine	Totali	Maschi	Femmine	Totali	Maschi	Femmine	Totali
Centro	6.720	7.562	14.282	6.940	7.964	14.904	6.952	8.015	14.967
Treville	1.048	1.061	2.109	1.125	1.118	2.243	1.069	1.103	2.172
S. Andrea/ Soranza	980	1.020	2.000	985	1.000	1.985	1.034	1.046	2.080
Salvarosa	1.372	1.403	2.775	1.420	1.430	2.850	1.416	1.415	2.831
Salvatronda	1.052	1.031	2.083	1.088	1.066	2.154	1.059	1.053	2.112
Campigo	512	554	1.066	546	592	1.138	531	571	1.102
S. Floriano	461	455	916	498	505	1.003	424	419	843
Villarazzo	337	363	700	355	360	715	504	498	1.002
Bella Venezia	427	429	856	417	399	816	395	401	796
Totale	12.909	13.878	26.787	13.374	14.434	27.808	13.384	14.521	27.905

Elettori iscritti all'A.I.R.E (Anagrafe degli italiani residenti all'estero) alla data del 31/12/2008:

	2008			2009		
	Maschi	Femmine	Totali	Maschi	Femmine	Totali
Residenti in U.E.	220	202	422	222	201	423
Residenti extra U.E.	1.017	1.083	2.100	1.026	1.077	2.103
Totale	1.237	1.285	2.522	1.248	1.278	2.526

Grafico 6.01 - Il corpo elettorale del Comune di Castelfranco Veneto al 31 dicembre 1999, 2004 e 2008.

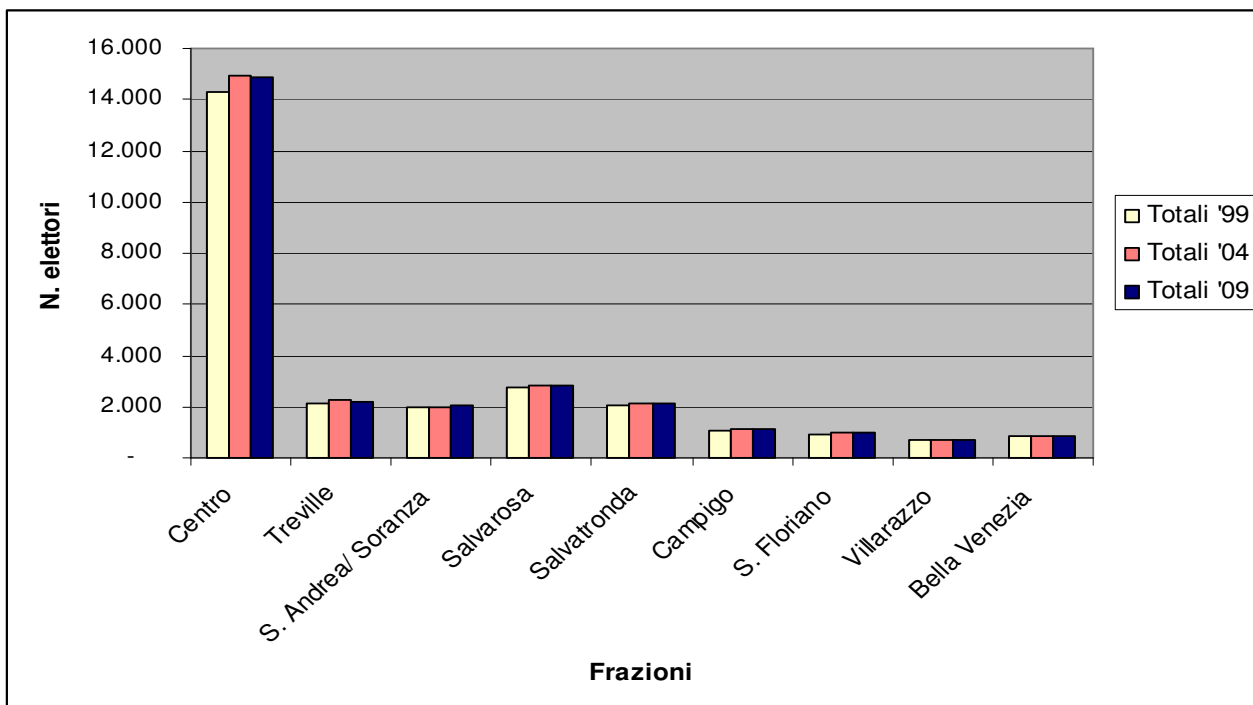

Annotazione sull'elezione del Consiglio Comunale

Il Censimento Generale della Popolazione del 21 Ottobre 2001 ha accertato che il Comune di Castelfranco Veneto ha superato la soglia dei 30.000 abitanti, pertanto nelle elezioni per il Consiglio Comunale successive a tale data, il numero dei Consiglieri Comunali da eleggere passa da 20 a 30.

Capitolo 7 - I COGNOMI ED I NOMI PIÙ DIFFUSI NEL COMUNE DI CASTELFRANCO VENETO

Tabella 7.01 - I cognomi più diffusi dei residenti nel Comune di Castelfranco Veneto al 31 dicembre 2006 e 2009

	2006			2008			2009	
	Cognomi	N. residenti		Cognomi	N. residenti		Cognomi	N. residenti
1	Stocco	461	Stocco	448	Stocco	449		
2	Bergamin	356	Bergamin	346	Bergamin	348		
3	Guidolin	346	Guidolin	345	Guidolin	344		
4	Basso	248	Basso	234	Basso	231		
5	Squizzato	233	Fraccaro	225	Fraccaro	225		
6	Fraccaro	231	Squizzato	224	Squizzato	223		
7	Baggio	201	Baggio	204	Baggio	203		
8	Milani	188	Milani	184	Milani	185		
9	Pietrobon	184	Gazzola	178	Gazzola	178		
10	Gazzola	179	Pietrobon	176	Pietrobon	178		
11	Antonello	168	Antonello	170	Antonello	170		
12	Trentin	158	Marcon	163	Marcon	162		
13	Bragagnolo	154	Trentin	155	Trentin	155		
14	Cattapan	150	Bragagnolo	150	Bertolo	149		
15	Bertolo	148	Bertolo	149	Bragagnolo	149		
16	Didonè	147	Didone'	142	Cattapan	142		
17	Ballan	141	Cattapan	140	Didone'	142		
18	Salvalaggio	126	Ballan	133	Ballan	130		
19	Zilio	124	Sartor	125	Sartor	128		
20	Bordignon	123	Salvalaggio	124	Salvalaggio	124		
21	Comacchio	123	Comacchio	123	Comacchio	123		
22	Sartor	120	Bordignon	121	Bordignon	120		
23	Cecchin	118	Zilio	119	Trevisan	119		
24	Mazzocca	118	Cecchin	117	Zilio	118		
25	Beraldo	117	Trevisan	117	Cecchin	117		
26	Trevisan	115	Beraldo	114	Beraldo	114		
27	Giacomazzi	113	Mazzocca	113	Mazzocca	113		
28	Caon	111	Favaro	109	Favaro	109		
29	Favaro	110	Giacomazzi	109	Giacomazzi	109		
30	Frasson	109	Frasson	107	Scremin	107		
31	Pasqualetto	108	Scremin	107	Frasson	106		
32	Bernardi	106	Bernardi	106	Bernardi	105		
33	Scremin	104	Caon	104	Pasqualetto	104		
34	Rossi	102	Pasqualetto	104	Caon	102		
35	Simioni	101	Campagnaro	100	Campagnaro	100		
36	Bianco	100	Ongarato	99	Ongarato	99		
37	Campagnaro	100	De Marchi	96	De Marchi	96		
38	Volpato	100	Bianco	95	Perin	95		
39	De Marchi	99	Perin	95	Simioni	95		
40	Giacometti	99	Rossi	94	Bianco	94		
41	Perin	95	Simioni	94	Rossi	94		
42	Sbrissa	95	Giacometti	93	Giacometti	93		
43	Zanon	94	Volpato	92	Volpato	92		
44	Pegorin	91	Zanon	92	Zanon	92		
45	Alessio	90	Sbrissa	91	Fior	90		
46	Beltrame	90	Alessio	90	Sbrissa	90		

Tabella 7.02 - I nomi maschili più diffusi dei residenti nel Comune di Castelfranco Veneto al 31 dicembre 2009 e confronto con dati 2006.

	2006			2008			2009	
	Nomi	N. residenti		Nomi	N. residenti		Nomi	N. residenti
1	Andrea	432	Andrea	443	Andrea	435		
2	Giovanni	377	Marco	375	Marco	376		
3	Marco	359	Giovanni	371	Giovanni	370		
4	Paolo	349	Paolo	339	Paolo	341		
5	Giuseppe	340	Giuseppe	323	Giuseppe	322		
6	Alessandro	311	Francesco	312	Francesco	314		
7	Roberto	303	Alessandro	308	Alessandro	307		
8	Luca	300	Luca	300	Luca	301		
9	Stefano	281	Roberto	287	Roberto	289		
10	Alberto	274	Alberto	273	Alberto	273		
11	Antonio	250	Stefano	273	Stefano	269		
12	Mario	243	Matteo	245	Matteo	248		
13	Michele	206	Antonio	238	Antonio	239		
14	Luigi	203	Mario	235	Mario	233		
15	Nicola	203	Michele	204	Nicola	203		
16	Francesco	197	Nicola	204	Michele	202		
17	Fabio	193	Fabio	193	Fabio	193		
18	Angelo	184	Luigi	187	Luigi	188		
19	Bruno	182	Franco	178	Franco	179		
20	Franco	178	Riccardo	177	Riccardo	178		
21	Davide	171	Angelo	173	Davide	175		
22	Massimo	168	Bruno	173	Bruno	173		
23	Giorgio	165	Davide	173	Angelo	172		
24	Riccardo	163	Massimo	161	Massimo	161		
25	Sergio	163	Enrico	159	Enrico	159		
26	Enrico	151	Filippo	156	Filippo	157		
27	Renato	150	Giorgio	156	Giorgio	156		
28	Filippo	145	Sergio	156	Sergio	156		
29	Pietro	138	Pietro	141	Pietro	143		
30	Matteo	137	Renato	140	Renato	141		
31	Luciano	135	Daniele	134	Daniele	134		
32	Mauro	133	Luciano	130	Luciano	130		
33	Daniele	129	Claudio	124	Federico	128		
34	Claudio	128	Federico	124	Claudio	125		
35	Federico	118	Giacomo	124	Giacomo	124		
36	Giacomo	117	Renzo	123	Renzo	121		
37	Gino	117	Lorenzo	119	Lorenzo	119		
38	Simone	116	Mauro	116	Mauro	116		
39	Carlo	115	Mattia	114	Simone	115		
40	Gianni	107	Simone	114	Mattia	114		
41	Lorenzo	104	Maurizio	110	Maurizio	110		
42	Diego	102	Carlo	109	Carlo	107		
43	Mattia	102	Gino	109	Gino	107		

Tabella 7.03 – I nomi femminili più diffusi dei residenti nel Comune di Castelfranco Veneto al 31 dicembre 2009 e confronto con dati anno 2006.

	2006		2008		2009	
	Nomi	N. residenti	Nomi	N. residenti	Nomi	N. residenti
1	Maria	608	Maria	589	Maria	582
2	Anna	319	Anna	328	Anna	329
3	Francesca	260	Francesca	265	Francesca	267
4	Paola	243	Elena	245	Elena	245
5	Laura	241	Paola	238	Laura	239
6	Elena	239	Laura	237	Paola	239
7	Silvia	209	Silvia	208	Silvia	208
8	Chiara	194	Chiara	200	Chiara	201
9	Elisa	188	Giulia	188	Giulia	189
10	Daniela	178	Elisa	182	Elisa	183
11	Giulia	177	Daniela	181	Daniela	181
12	Angela	173	Angela	164	Angela	163
13	Annamaria	160	Sara	157	Sara	158
14	Alessandra	159	Martina	154	Martina	155
15	Lucia	151	Anna Maria	152	Lucia	154
16	Martina	151	Lucia	152	Anna Maria	153
17	Sara	151	Alessandra	151	Alessandra	148
18	Giuseppina	148	Bruna	147	Bruna	146
19	Bruna	147	Giuseppina	135	Giuseppina	135
20	Monica	135	Carla	130	Carla	130
21	Giovanna	130	Valentina	130	Valentina	129
22	Carla	129	Stefania	128	Stefania	128
23	Valentina	129	Monica	126	Cristina	126
24	Michela	125	Cristina	125	Monica	126
25	Stefania	125	Giovanna	125	Giovanna	124
26	Cristina	117	Michela	123	Michela	122
27	Silvana	115	Alessia	116	Alessia	117
28	Roberta	112	Roberta	114	Roberta	114
29	Alessia	109	Silvana	110	Silvana	112
30	Nadia	106	Giorgia	109	Giorgia	109
31	Teresa	104	Nadia	108	Nadia	108
32	Rita	103	Teresa	102	Teresa	102
33	Giorgia	101	Franca	100	Franca	100
34	Franca	100	Gabriella	99	Federica	99