

COMUNE DI CASTELFRANCO VENETO

Provincia di Treviso



Dati popolazione residente
Anno 2008

A cura del Settore Segreteria Generale.

Hanno collaborato Bisco Ornella, Guidolin Raffaella, Pegoraro Franco dei Servizi Demografici ed Elettorali e Stocco Federica del Servizio Programmazione Controllo e Qualità.

Tabella 4.01.02 – Movimento e calcolo della popolazione straniera residente nel Comune di Castelfranco Veneto nell'anno 2008.....	37
Grafico 4.01.01 – Movimento della popolazione straniera residente nel Comune di Castelfranco Veneto nell'anno 2007.	38
Grafico 4.01.02 – Movimento della popolazione straniera residente nel Comune di Castelfranco Veneto nell'anno 2008.	38
Tabella 4.02 – Popolazione straniera residente nel Comune di Castelfranco Veneto distinti per cittadinanza al 31 dicembre 2007 e 2008 (ordinati per numerosità anno 2008).	39
Tabella 4.03 – Popolazione straniera residente nel Comune di Castelfranco Veneto distinti per cittadinanza al 31 dicembre 2008 (ordinati per continente di provenienza).	41
Tabella 4.04 – Popolazione straniera residente nel Comune di Castelfranco Veneto distinti per area geografica di provenienza al 31 dicembre 2008.....	43
Grafico 4.02.01 – Popolazione straniera residente nel Comune di Castelfranco Veneto distinti per area geografica di provenienza al 31 dicembre 2007.....	43
Grafico 4.02.02 – Popolazione straniera residente nel Comune di Castelfranco Veneto distinti per area geografica di provenienza al 31 dicembre 2008.....	43
Tabella 4.05 – Popolazione straniera residente nel Comune di Castelfranco Veneto distinti per anno di nascita, al 31 dicembre 2007 e 2008.....	44
Tabella 4.06.01 – Popolazione straniera residente nel Comune di Castelfranco Veneto distinti per classi quinquennali d'età, al 31 dicembre 2007.	46
Grafico 4.03.01 – Popolazione straniera residente nel Comune di Castelfranco Veneto distinti per classi quinquennali d'età, al 31 dicembre 2007.	46
Tabella 4.06.02 – Popolazione straniera residente nel Comune di Castelfranco Veneto distinti per classi quinquennali d'età, al 31 dicembre 2008.	47
Grafico 4.03.02 – Popolazione straniera residente nel Comune di Castelfranco Veneto distinti per classi quinquennali d'età, al 31 dicembre 2008.	47
Tabella 4.07.01 – Popolazione straniera residente nel Comune di Castelfranco Veneto distinti per quartiere di residenza e provenienza, al 31 dicembre 2007.....	48
Tabella 4.07.02 – Popolazione straniera residente nel Comune di Castelfranco Veneto distinti per quartiere di residenza e provenienza, al 31 dicembre 2008.....	50
Tabella 4.08.01 – Popolazione straniera, proveniente da Paesi dell'Unione Europea residente nel Comune di Castelfranco Veneto distinti per quartiere di residenza, al 31 dicembre 2007.....	52
Grafico 4.04.01 - Popolazione straniera, comunitaria ed extra – comunitaria residente nel Comune di Castelfranco Veneto, al 31 dicembre 2007.....	52
Tabella 4.08.02 – Popolazione straniera, proveniente da Paesi dell'Unione Europea residente nel Comune di Castelfranco Veneto distinti per quartiere di residenza, al 31 dicembre 2008.....	53
Grafico 4.04.02 - Popolazione straniera, comunitaria ed extra – comunitaria residente nel Comune di Castelfranco Veneto, al 31 dicembre 2008.....	53
Capitolo 5 - LA DINAMICA DEMOGRAFICA E MIGRATORIA NEL COMUNE DI CASTELFRANCO VENETO.....	55
Tabella 5.01 – Popolazione residente nel Comune di Castelfranco Veneto dall'anno 1945.....	56
Grafico 5.01 – Popolazione residente nel Comune di Castelfranco Veneto dall'anno 1945.....	57
Tabella 5.02 – Composizione della dinamica demografica: movimento naturale nel Comune di Castelfranco Veneto dall'anno 1960.....	58
Grafico 5.02 – Composizione della dinamica demografica: movimento naturale nel Comune di Castelfranco Veneto dall'anno 1960.....	59

Tabella 5.03 –	Quoziente generico di natalità e quoziente generico di mortalità nel Comune di Castelfranco Veneto a partire dall'anno 1976.....	60
Grafico 5.03 –	Quoziente generico di natalità e di mortalità nel Comune di Castelfranco Veneto a partire dall'anno 1976.....	61
Tabella 5.04 –	Composizione della dinamica demografica: movimento migratorio nel Comune di Castelfranco Veneto dall'anno 1960.....	62
Grafico 5.04 –	Composizione della dinamica demografica: movimento migratorio nel Comune di Castelfranco Veneto dall'anno 1960.....	63
Capitolo 6 – IL CORPO ELETTORALE DEL COMUNE DI CASTELFRANCO VENETO		65
Tabella 6.01 –	Il corpo elettorale del Comune di Castelfranco Veneto al 31 dicembre 1999, 2004 e 2008.....	66
Grafico 6.01 –	Il corpo elettorale del Comune di Castelfranco Veneto al 31 dicembre 1999, 2004 e 2008.....	66
Annotazione sull'elezione del Consiglio Comunale.....		66
Capitolo 7 - I COGNOMI ED I NOMI PIÙ DIFFUSI NEL COMUNE DI CASTELFRANCO VENETO..		67
Tabella 7.01 –	I cognomi più diffusi dei residenti nel Comune di Castelfranco Veneto al 31 dicembre 2006 e 2008	68
Tabella 7.02 –	I nomi maschili più diffusi dei residenti nel Comune di Castelfranco Veneto al 31 dicembre 2008 e confronto con dati 2006.	69
Tabella 7.03 –	I nomi femminili più diffusi dei residenti nel Comune di Castelfranco Veneto al 31 dicembre 2008 e confronto con dati anno 2006.....	70

Glossario

Aire	Anagrafe della popolazione Italiana residente all'estero.
Anagrafe	Il sistema di registrazione della popolazione residente.
Cancellazione anagrafica per emigrazione	Persona residente che trasferisce la propria residenza in un altro comune italiano.
Cittadinanza	Il vincolo di appartenenza ad uno stato , fatta eccezione per l'apolide, il quale è privo di cittadinanza.
Cittadino straniero residente	Persona con cittadinanza straniera o apolide, ma, che essendo residente nel territorio comunale è iscritta in anagrafe.
Età media	Indicatore costituito dal rapporto tra la somma delle età di tutti gli individui della popolazione ed il numero di individui della popolazione stessa.
Famiglia	Insieme delle persone legate da vincoli di matrimonio o parentela, affinità e simili, conducono vita in comune per motivi religiosi, di cura, di assistenza, militari, di pena e simili.
Indice di dipendenza	Rapporto tra la popolazione residente in età non attiva (0-14 anni e 65 anni e oltre) e la popolazione in età lavorativa (15-64 anni) per 100.
Indice di vecchiaia	Rapporto tra la popolazione residente con età oltre i 65 anni a la popolazione in età 0-14 anni per100.
Indice di ricambio	rapporto tra la popolazione residente in età 55-64 anni e la popolazione in età 15-24 anni per 100.
Iscrizione anagrafica per immigrazione	Persona proveniente da un altro comune italiano o dall'estero.
Iscrizione anagrafica per nascita	Bambino nato da genitori anagraficamente residenti nel comune, anche se la nascita è avvenuta in un altro comune italiano o all'estero.
Numerosità media delle famiglie	Rapporto tra il numero di individui nelle famiglie ed il numero di famiglie.
Popolazione residente	Tutte le persone aventi dimora abituale nel Comune.

Quoziente generico di mortalità	Rappresenta il rapporto tra i morti del periodo di riferimento e la popolazione residente media su 1.000 persone residenti.
Quoziente generico di natalità	Rappresenta il rapporto tra i nati del periodo di riferimento e la popolazione residente media su 1.000 persone residenti.
Rapporto di mascolinità	Rapporto tra il numero di maschi adulti ed il numero di femmine (per 100). Un valore inferiore a 100 indica che nella popolazione vi sono meno maschi che femmine.
Saldo migratorio	Differenza tra il numero di iscritti (immigrati) ed il numero di cancellati (emigrati) nello stesso periodo di tempo.
Saldo naturale	Differenza tra il numero dei nati ed il numero dei morti nello stesso periodo di tempo.
Tasso di natalità	Il rapporto tra il numero dei vivi nell'anno e l'ammontare medio della popolazione residente per 1.000.
Tasso di mortalità	Il rapporto tra il numero dei deceduti nell'anno e l'ammontare medio della popolazione residente per 1.000.

Capitolo 1 - LA POPOLAZIONE RESIDENTE NEL COMUNE DI CASTELFRANCO VENETO

Tabella 1.01.01 - Movimento e calcolo della popolazione residente nell'anno 2007.

	MASCHI	FEMMINE	TOTALE
1. POPOLAZIONE RESIDENTE AL 1° GENNAIO 2007	16.266	16.782	33.048
2. NATI VIVI			
2.1 Nel comune	113	121	234
2.2 In altro comune	39	58	97
2.3 All' estero da persone iscritte in anagrafe	2	1	3
2.4 TOTALE nati	154	180	334
3. MORTI			
3.1 Nel comune	107	139	246
3.2 In altro comune	10	11	21
3.3 All' estero ed iscritti in anagrafe	2	-	2
3.4 TOTALE morti	119	150	269
4. DIFFERENZA TRA NATI E MORTI	35	30	65
5. ISCRITTI			
5.1 Provenienti da altri comuni	375	379	754
5.2 Provenienti dall' estero	219	292	511
5.3 Altri	11	9	20
5.4 TOTALE iscritti	605	680	1.285
6. CANCELLATI			
6.1 Per altri comuni	455	454	909
6.2 Per l' estero	35	22	57
6.3 Altri	44	27	71
6.4 TOTALE cancellati	534	503	1.037
7. DIFFERENZA TRA ISCRITTI E CANCELLATI	71	177	248
8. INCREMENTO O DECREMENTO (punto 4 + 7)	106	207	313
9. UNITA' DA AGGIUNGERE O DA SOTTRARRE A SEGUITO DI VARIAZIONI TERRITORIALI	0		
10. POPOLAZIONE RESIDENTE AL 31 DICEMBRE 2007			
(punto 1 - punto 8 e 9)	16.372	16.989	33.361
10.1 Popolazione residente in famiglia	16.299	16.796	33.095
10.2 Popolazione residente in convivenza	73	193	266
11. N° famiglie anagrafiche (Mod. AP/6)	13.007		
12. N° convivenze: ad es. conventi, caserme, case di riposo, ecc. (Mod. AP/6a)		17	

Tabella 1.01.02 - Movimento e calcolo della popolazione residente nell'Anno 2008.

	MASCHI	FEMMINE	TOTALE
1. POPOLAZIONE RESIDENTE AL 1° GENNAIO 2008	16.372	16.989	33.361
2. NATI VIVI			
2.1 Nel Comune	122	108	230
2.2 In altro Comune	51	33	84
2.3 All'estero da persone iscritte in anagrafe	1	0	1
2.4 TOTALE nati	174	141	315
3. MORTI			
3.1 Nel Comune	102	117	219
3.2 In altro Comune	10	12	22
3.3 All'estero da persone iscritte in anagrafe	0	2	2
3.4 TOTALE morti	112	131	243
4. DIFFERENZA TRA NATI E MORTI	62	10	72
5. ISCRITTI			
5.1 Provenienti da altri Comuni	358	376	734
5.2 Provenienti dall'estero	189	198	387
5.3 Altri	20	10	30
5.4 TOTALE iscritti	567	584	1.151
6. CANCELLATI			
6.1 Per altri Comuni	448	417	865
6.2 Per l'estero	44	35	79
6.3 Altri	34	15	49
6.4 TOTALE cancellati	526	467	993
7. DIFFERENZA TRA ISCRITTI E CANCELLATI	41	117	158
8. INCREMENTO O DECREMENTO (punto 4+7)	103	127	230
9. UNITA' DA AGGIUNGERE O DA SOTTRARRE A SEGUITO DI VARIAZIONI TERRITORIALI	0		
10. POPOLAZIONE RESIDENTE AL 31 DICEMBRE 2008 (punto 1 - punto 8 e 9)	16.475	17.116	33.591
10.1 Popolazione residente in famiglia	16.413	16.911	33.324
10.2 Popolazione residente in convivenza	62	205	267
11. N. Famiglie anagrafiche (Mod. AP/6)	13.197		
12. N. convivenze: ad es. conventi, caserme, case di riposo, ecc. (Mod. AP/6a)	17		

Tabella 1.02. - Movimento naturale della popolazione residente negli anni 2007 e 2008.

POPOLAZIONE	ANNO 2007			ANNO 2008		
	Maschi	Femmine	Totale	Maschi	Femmine	Totale
Nati vivi	154	180	334	174	141	315
Nel Comune	113	121	234	122	108	230
In altro Comune	39	58	97	51	33	84
All'estero da persone iscritte in anagrafe	2	1	3	1	0	1
Morti	119	150	269	112	131	243
Per altri Comuni	107	139	246	102	117	219
Per l'estero	10	11	21	10	12	22
Altri	2	0	2	0	2	2
Saldo naturale (= Nati -Morti)	35	30	65	62	10	72

Grafico 1.01 - Movimento naturale della popolazione residente negli anni 2007 e 2008.



Tabella 1.03 – Movimento migratorio della popolazione residente negli anni 2007 e 2008.

POPOLAZIONE	ANNO 2007			ANNO 2008		
	Maschi	Femmine	Totale	Maschi	Femmine	Totale
Iscritti	605	680	1.285	567	584	1.151
Provenienti da altri Comuni	375	379	754	358	376	734
Provenienti dall'estero	219	292	511	189	198	387
Altri	11	9	20	20	10	30
Cancellati	534	503	1.037	526	467	993
Per altri Comuni	455	454	909	448	417	865
Per l'estero	35	22	57	44	35	79
Altri	44	27	71	34	15	49
Saldo migratorio	71	177	248	41	117	158

Grafico 1.02. – Movimento migratorio della popolazione residente negli anni 2007 e 2008.

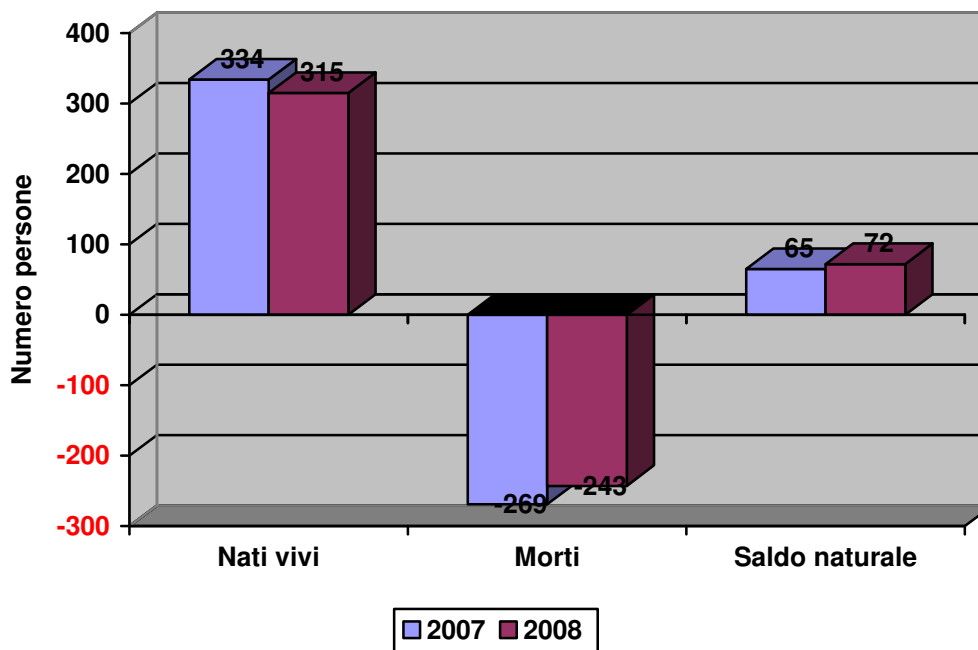

Tabella 1.04 - Conteggio della popolazione residente al 31 dicembre 2008 per età.

Età	Maschi	Femmine	Totale	Valore %	Età	Maschi	Femmine	Totale	Valore %
0	174	140	314	0,93%	51	245	208	453	1,35%
1	153	170	323	0,96%	52	219	222	441	1,31%
2	188	169	357	1,06%	53	208	207	415	1,24%
3	163	171	334	0,99%	54	192	221	413	1,23%
4	158	144	302	0,90%	55	208	225	433	1,29%
5	180	162	342	1,02%	56	169	228	397	1,18%
6	174	169	343	1,02%	57	171	217	388	1,16%
7	192	154	346	1,03%	58	203	202	405	1,21%
8	171	147	318	0,95%	59	204	217	421	1,25%
9	154	135	289	0,86%	60	209	199	408	1,21%
10	187	173	360	1,07%	61	199	219	418	1,24%
11	170	167	337	1,00%	62	212	256	468	1,39%
12	162	138	300	0,89%	63	143	172	315	0,94%
13	171	167	338	1,01%	64	158	189	347	1,03%
14	188	162	350	1,04%	65	188	225	413	1,23%
15	161	145	306	0,91%	66	171	198	369	1,10%
16	155	167	322	0,96%	67	198	204	402	1,20%
17	167	152	319	0,95%	68	200	195	395	1,18%
18	185	174	359	1,07%	69	189	190	379	1,13%
19	185	165	350	1,04%	70	156	219	375	1,12%
20	178	167	345	1,03%	71	143	172	315	0,94%
21	196	131	327	0,97%	72	136	157	293	0,87%
22	189	166	355	1,06%	73	140	154	294	0,88%
23	177	183	360	1,07%	74	113	149	262	0,78%
24	183	180	363	1,08%	75	107	143	250	0,74%
25	190	167	357	1,06%	76	96	134	230	0,68%
26	192	198	390	1,16%	77	97	151	248	0,74%
27	210	167	377	1,12%	78	88	158	246	0,73%
28	212	167	379	1,13%	79	91	120	211	0,63%
29	210	188	398	1,18%	80	75	131	206	0,61%
30	216	222	438	1,30%	81	73	126	199	0,59%
31	232	225	457	1,36%	82	74	128	202	0,60%
32	239	278	517	1,54%	83	59	117	176	0,52%
33	262	239	501	1,49%	84	59	99	158	0,47%
34	278	259	537	1,60%	85	57	103	160	0,48%
35	294	249	543	1,62%	86	33	71	104	0,31%
36	264	253	517	1,54%	87	31	82	113	0,34%
37	302	287	589	1,75%	88	26	69	95	0,28%
38	283	282	565	1,68%	89	10	36	46	0,14%
39	319	293	612	1,82%	90	8	29	37	0,11%
40	276	304	580	1,73%	91	5	31	36	0,11%
41	298	288	586	1,74%	92	10	31	41	0,12%
42	271	251	522	1,55%	93	4	24	28	0,08%
43	332	282	614	1,83%	94	5	20	25	0,07%
44	284	269	553	1,65%	95	3	15	18	0,05%
45	271	309	580	1,73%	96	3	15	18	0,05%
46	273	279	552	1,64%	97	2	12	14	0,04%
47	295	251	546	1,63%	98	3	4	7	0,02%
48	254	238	492	1,46%	99	0	7	7	0,02%
49	252	239	491	1,46%	100 e oltre	2	11	13	0,04%
50	210	222	432	1,29%	TOTALE	16.475	17.116	33.591	100,00%

Tabella 1.05 - Conteggio della popolazione residente al 31 dicembre 2008 per classi quinquennali d'età.

classe	Maschi	Femmine	Totale	Valori %
0 - 4	836	794	1.630	4,85%
5 - 9	871	767	1.638	4,88%
10 - 14	878	807	1.685	5,02%
15 - 19	853	803	1.656	4,93%
20 - 24	923	827	1.750	5,21%
25 - 29	1.014	887	1.901	5,66%
30 - 34	1.227	1.223	2.450	7,29%
35 - 39	1.462	1.364	2.826	8,41%
40 - 44	1.461	1.394	2.855	8,50%
45 - 49	1.345	1.316	2.661	7,92%
50 - 54	1.074	1.080	2.154	6,41%
55 - 59	955	1.089	2.044	6,08%
60 - 64	921	1.035	1.956	5,82%
65 - 69	946	1.012	1.958	5,83%
70 - 74	688	851	1.539	4,58%
75 - 79	479	706	1.185	3,53%
80 - 84	340	601	941	2,80%
85 - 89	157	361	518	1,54%
90 - 94	32	135	167	0,50%
95 - 99	11	53	64	0,19%
100 e oltre	2	11	13	0,04%
Totale	16.475	17.116	33.591	100,00%

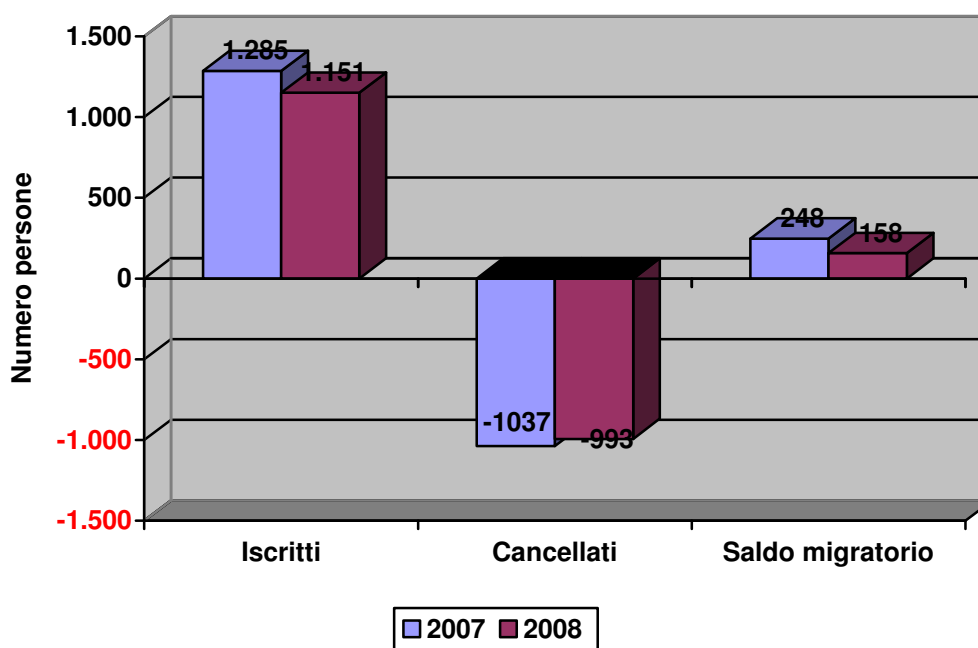
Grafico 1.03 - Conteggio della popolazione residente al 31 dicembre 2008 per classi quinquennali d'età.



Tabella 1.06 - Alcuni dati storici della suddivisione della popolazione in classi d'età.

Classi d'età	Anno					
	1951		1961		1971	
	Valore assoluto	Valore %	Valore assoluto	Valore %	Valore assoluto	Valore %
< 6 anni	2.355	11,73%	2.255	10,69%	3.073	11,69%
6 - 14	3.168	15,78%	2.911	13,80%	3.786	14,40%
14 - 21	2.562	12,76%	2.608	12,36%	2.755	10,48%
21 - 25	1.422	7,08%	1.379	6,54%	1.655	6,30%
25 - 35	2.775	13,82%	2.913	13,81%	3.993	15,19%
35 - 45	2.769	13,79%	2.608	12,36%	3.312	12,60%
45 - 55	2.108	10,50%	2.811	13,32%	2.777	10,57%
55 - 65	1.471	7,33%	1.908	9,04%	2.562	9,75%
> 65 anni	1.443	7,19%	1.706	8,09%	2.370	9,02%
Totale	20.073	100%	21.099	100%	26.283	100%

Tabella 1.07.01 - Popolazione residente al 31 dicembre 2007 per stato civile.

Stato civile	Maschi		Femmine		Totale	
	Valore assoluto	Valore %	Valore assoluto	Valore %	Valore assoluto	Valore %
Celibi-Nubili	7.536	46,03%	6.324	37,22%	13.860	41,55%
Coniugati	8.315	50,79%	8.325	49,00%	16.640	49,88%
Divorziati	180	1,10%	285	1,68%	465	1,39%
Vedovi	341	2,08%	2.055	12,10%	2.396	7,18%
Totale	16.372	100%	16.989	100%	33.361	100%

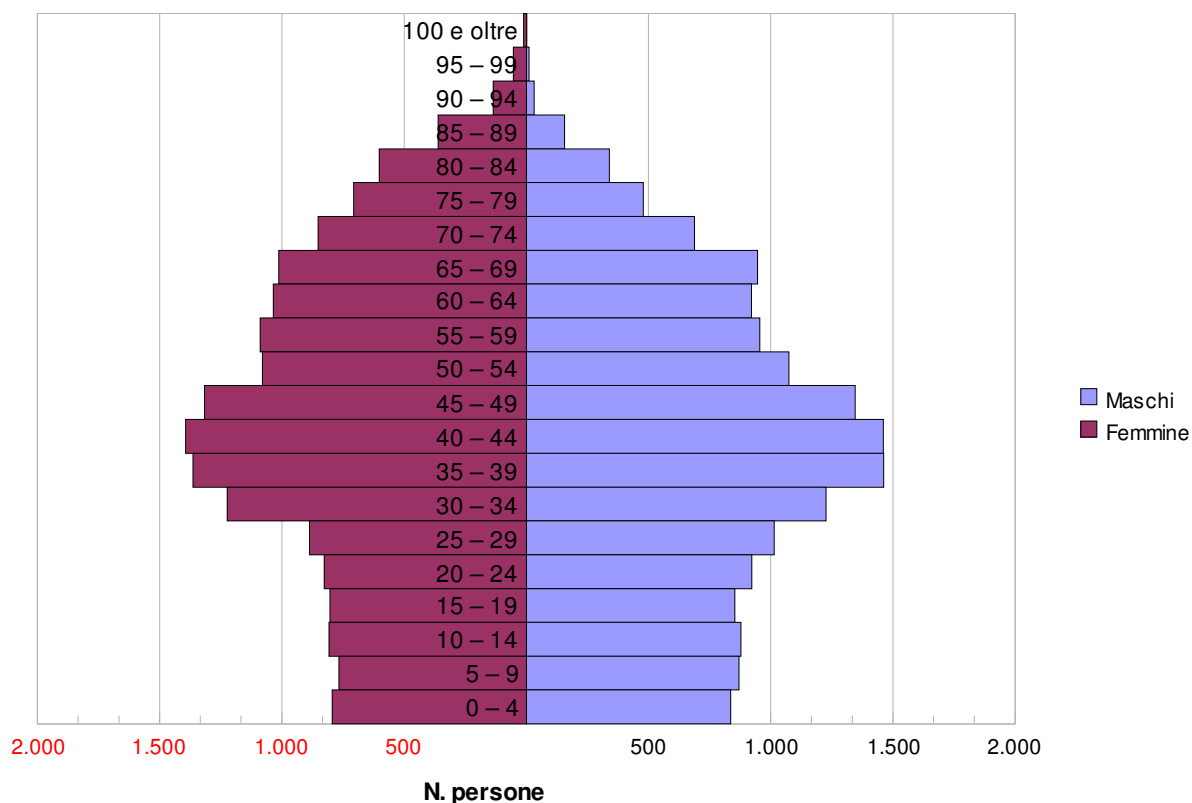
Grafico 1.04.01 - Popolazione residente al 31 dicembre 2007 per stato civile.



Tabella 1.07.02 - Popolazione residente al 31 dicembre 2008 per stato civile.

Stato civile	Maschi		Femmine		Totale	
	Valore assoluto	Valore %	Valore assoluto	Valore %	Valore assoluto	Valore %
Celibi-Nubili	7.613	46,21%	6.358	37,15%	13.971	41,59%
Coniugati	8.314	50,46%	8.369	48,90%	16.683	49,67%
Divorziati	209	1,27%	332	1,94%	541	1,61%
Vedovi	339	2,06%	2.057	12,02%	2.396	7,13%
Totale	16.475	100%	17.116	100%	33.591	100%

Grafico 1.04.02 - Popolazione residente al 31 dicembre 2008 per stato civile.

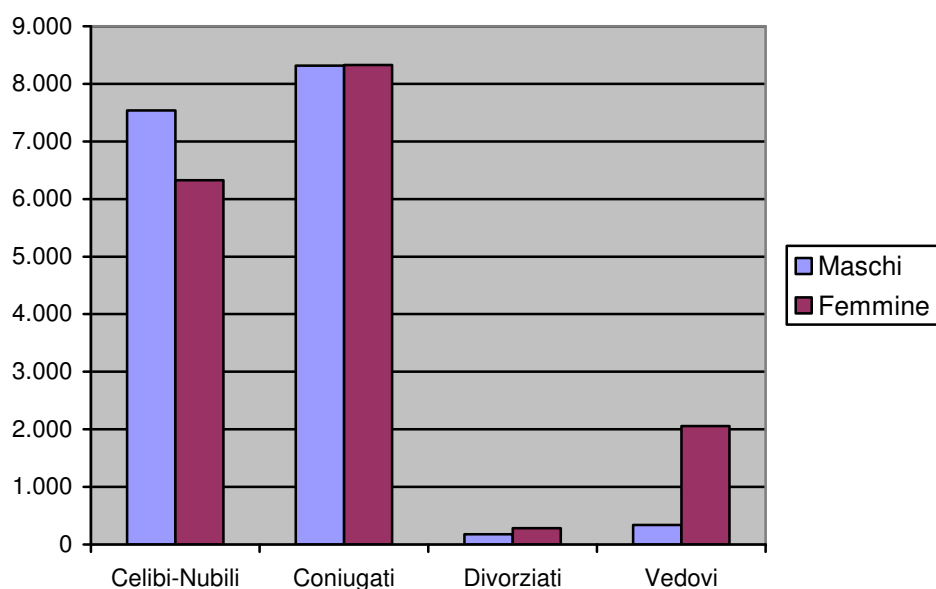

Tabella 1.08.01 - Popolazione residente al 31 dicembre 2007 per stato civile e per anno di nascita.

Anno di nascita	MASCHI					FEMMINE				
	Celibi	Coniugati	Divorziati	Vedovi	Totale	Nubili	Coniugate	Divorziate	Vedove	Totale
1899									1	1
1900										
1901						1				1
1902										
1903										
1904									3	3
1905				1	1	1			3	4
1906		1			1				1	1
1907						1			1	2
1908				1	1	1			5	6
1909						3			6	9
1910	1	2		4	7	2			5	7
1911				2	2	1	1		14	16
1912		2		1	3	3			16	19
1913		2		1	3	3			15	18
1914		3		3	6		1		22	23
1915	1	3		2	6	3	1	1	23	28
1916	1	5		6	12	2	1		30	33
1917		4		2	6	4	1		30	35
1918		7		6	13	8	2		22	32
1919		8		3	11	2	2		36	40
1920		15		11	26	12	5		59	76
1921	2	23		11	36	10	8	1	68	87
1922		24		12	36	11	6		62	79
1923	2	43		15	60	7	15		85	107
1924	3	45		19	67	7	18	1	78	104
1925	2	46		16	64	12	22	1	88	123
1926	5	62		14	81	9	21		101	131
1927	4	58	1	13	76	10	28		88	126
1928	11	55		13	79	9	34	2	89	134
1929	3	80		12	95	6	46	1	71	124
1930	7	70	1	11	89	14	63		81	158
1931	4	88		7	99	11	67	2	75	155
1932	7	76	2	11	96	9	70	3	55	137
1933	7	93	1	8	109	9	65	1	70	145
1934	7	94	3	11	115	12	86	1	51	150
1935	9	120	1	12	142	13	81	3	56	153
1936	9	123		4	136	11	82		64	157
1937	4	137	1	6	148	10	103	4	56	173
1938	12	135	2	7	156	15	145	5	55	220
1939	10	176		5	191	9	133	3	46	191
1940	10	185	3	5	203	15	131	2	47	195
1941	17	174	3	10	204	11	151	1	43	206
1942	9	156	1	6	172	12	151	3	33	199
1943	13	169	2	8	192	14	175	1	36	226
1944	14	134	4	9	161	10	147	3	28	188
1945	12	116	7	8	143	10	137	3	20	170
1946	15	195	4	1	215	13	201	6	36	256

Anno di nascita	MASCHI					FEMMINE				
	Celibi	Coniugati	Divorziati	Vedovi	Totale	Nubili	Coniugate	Divorziate	Vedove	Totale
1947	11	179	2	7	199	17	178	7	17	219
1948	17	188	4	3	212	9	165	6	19	199
1949	17	180	6	3	206	18	182	5	12	217
1950	20	176	3	3	202	10	170	11	15	206
1951	17	149	5	1	172	18	177	12	10	217
1952	15	151	2	1	169	19	183	6	18	226
1953	17	175	10	2	204	21	186	8	9	224
1954	15	171	5	3	194	22	173	13	14	222
1955	26	176	5	1	208	17	171	11	9	208
1956	34	173	8	2	217	20	187	7	7	221
1957	33	207	7		247	22	162	13	8	205
1958	36	176	5		217	21	182	9	6	218
1959	18	217	9	6	250	25	196	8	7	236
1960	31	210	11	3	255	30	188	15	5	238
1961	43	237	7	2	289	19	222	9	3	253
1962	56	213	5	1	275	33	227	7	3	270
1963	57	207	10		274	36	252	15		303
1964	58	222	10	1	291	39	220	14	1	274
1965	82	251	8		341	48	224	9	2	283
1966	66	203	5		274	63	188	2		253
1967	84	213			297	64	212	7	3	286
1968	77	192	5		274	60	225	10	3	298
1969	110	209	3	2	324	68	213	9	3	293
1970	119	156	1	1	277	77	196	2		275
1971	120	180	2	1	303	82	200	5	1	288
1972	135	124	2		261	77	175	3	1	256
1973	154	142	1		297	70	168	3	3	244
1974	160	121			281	96	154	2	1	253
1975	163	93		1	257	103	133	2		238
1976	168	74	1		243	126	141	1	1	269
1977	170	61	1		232	113	110	1		224
1978	170	48	1		219	133	87	1		221
1979	184	34			218	107	69	1		177
1980	177	25			202	122	49			171
1981	180	26			206	116	53	1		170
1982	175	11			186	161	36			197
1983	179	6			185	141	25	1		167
1984	172	5			177	154	14			168
1985	169	1			170	165	15			180
1986	177	2			179	154	6			160
1987	185	2			187	123	6			129
1988	170				170	158	2			160
1989	184				184	155	2	1		158
1990	182				182	170	1			171
1991	169				169	149				149
1992	155				155	168				168
1993	161				161	142				142
1994	187				187	163				163
1995	171				171	167				167
1996	165				165	141				141
1997	172				172	164				164

Anno di nascita	MASCHI					FEMMINE				
	Celibi	Coniugati	Divorziati	Vedovi	Totale	Nubili	Coniugate	Divorziate	Vedove	Totale
1998	187				187	170				170
1999	154				154	134				134
2000	169				169	145				145
2001	195				195	155				155
2002	176				176	172				172
2003	179				179	159				159
2004	162				162	146				146
2005	162				162	175				175
2006	190				190	168				168
2007	148				148	178				178

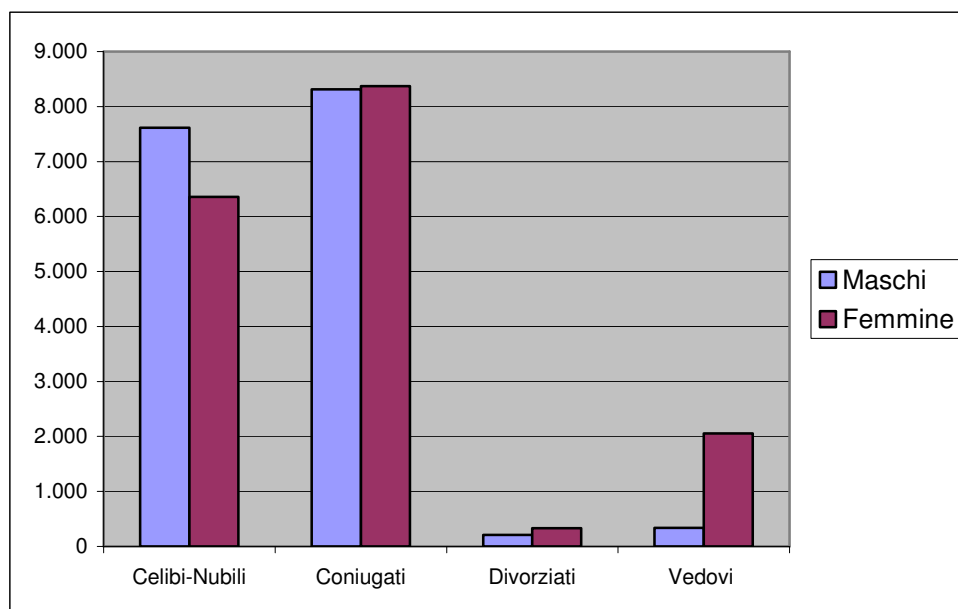
TOTALE	7.536	8.315	180	341	16.372	6.324	8.325	285	2.055	16.989
---------------	--------------	--------------	------------	------------	---------------	--------------	--------------	------------	--------------	---------------

TOTALE (Maschi + Femmine): 33.361

Tabella 1.08.02 - Popolazione residente al 31 dicembre 2008 per stato civile e per anno di nascita.

Anno di nascita	MASCHI					FEMMINE				
	Celibi	Coniugati	Divorziati	Vedovi	Totale	Nubili	Coniugate	Divorziate	Vedove	Totale
1899									1	1
1900										
1901										
1902										
1903										
1904									2	2
1905									2	2
1906		1			1				1	1
1907									1	1
1908				1	1				4	4
1909						3			4	7
1910		2		1	3	1			3	4
1911				2	2				12	12
1912		2		1	3	2			13	15
1913		1		2	3	2			13	15
1914		3		2	5		1		19	20
1915		3		1	4	3		1	20	24
1916	1	4		5	10	1			30	31
1917		2		3	5	3			28	31
1918		3		5	8	7	2		20	29
1919		7		3	10	3	2		31	36
1920		14		12	26	9	3		57	69
1921	2	19		10	31	9	7	1	65	82
1922	1	21		11	33	9	4		58	71
1923	2	40		15	57	7	14		82	103
1924	3	38		18	59	6	18		75	99
1925	2	42		15	59	9	18	1	89	117
1926	4	56	1	13	74	9	20		99	128
1927	4	55	1	13	73	10	24		92	126
1928	11	52		12	75	10	26	2	93	131
1929	3	76		12	91	6	43	1	70	120
1930	7	69	1	11	88	14	60		84	158
1931	3	86		8	97	11	62	2	76	151
1932	6	77	2	11	96	9	69	3	53	134
1933	7	89	1	10	107	9	60	1	73	143
1934	6	94	3	10	113	12	84	1	52	149
1935	9	118	1	12	140	13	81	3	57	154
1936	9	123		4	136	11	80		66	157
1937	4	133	1	5	143	10	100	2	60	172
1938	12	134	2	8	156	15	142	5	57	219
1939	10	174		5	189	9	131	3	47	190
1940	8	183	3	6	200	15	125	4	51	195
1941	15	170	3	10	198	10	151	1	42	204
1942	9	153	2	7	171	13	145	3	37	198
1943	12	165	2	9	188	14	172	2	37	225
1944	13	132	5	8	158	10	146	4	29	189
1945	11	115	8	9	143	10	136	3	23	172
1946	15	192	4	1	212	12	200	6	38	256
1947	11	178	3	7	199	16	179	7	17	219

Anno di nascita	MASCHI					FEMMINE				
	Celibi	Coniugati	Divorziati	Vedovi	Totale	Nubili	Coniugate	Divorziate	Vedove	Totale
1948	16	185	4	4	209	9	162	7	21	199
1949	17	177	6	4	204	19	180	6	12	217
1950	19	178	3	3	203	10	165	12	15	202
1951	18	146	6	1	171	20	174	12	11	217
1952	15	151	2	1	169	19	185	6	18	228
1953	17	176	13	2	208	20	187	8	10	225
1954	15	165	7	5	192	21	170	15	15	221
1955	26	176	5	1	208	16	171	12	8	207
1956	35	171	10	3	219	19	187	8	8	222
1957	32	200	8		240	22	165	13	8	208
1958	33	170	7		210	20	182	14	6	222
1959	19	219	8	6	252	26	197	9	7	239
1960	31	211	10	2	254	29	189	15	5	238
1961	46	240	8	2	296	16	216	16	3	251
1962	53	213	4	3	273	32	232	12	3	279
1963	53	207	11		271	39	253	16	1	309
1964	57	218	8	1	284	36	218	14	1	269
1965	76	247	10		333	47	223	10	2	282
1966	64	201	6		271	61	185	5		251
1967	87	210	2		299	64	211	8	5	288
1968	75	192	9		276	65	222	13	4	304
1969	100	214	5	1	320	68	216	6	3	293
1970	120	162	1		283	78	198	6		282
1971	118	181	3	1	303	77	203	6	1	287
1972	129	133	2		264	74	175	3	1	253
1973	148	144	2		294	71	170	5	3	249
1974	148	129	1		278	92	163	3	1	259
1975	156	105		1	262	89	148	2		239
1976	151	86	2		239	115	161	1	1	278
1977	163	68	1		232	102	120	3		225
1978	163	52	1		216	126	94	2		222
1979	171	38	1		210	110	75	2	1	188
1980	177	35			212	112	55			167
1981	177	33			210	111	55	1		167
1982	170	22			192	150	47	1		198
1983	178	12			190	133	32	2		167
1984	174	9			183	157	23			180
1985	174	3			177	158	24	1		183
1986	183	6			189	153	13			166
1987	194	2			196	122	9			131
1988	177	1			178	161	6			167
1989	185				185	161	3	1		165
1990	185				185	174				174
1991	167				167	152				152
1992	155				155	167				167
1993	161				161	145				145
1994	188				188	162				162
1995	171				171	167				167
1996	162				162	138				138
1997	170				170	167				167
1998	187				187	173				173
1999	154				154	135				135

Anno di nascita	MASCHI					FEMMINE				
	Celibi	Coniugati	Divorziati	Vedovi	Totale	Nubili	Coniugate	Divorziate	Vedove	Totale
2000	171				171	147				147
2001	192				192	154				154
2002	174				174	169				169
2003	180				180	162				162
2004	158				158	144				144
2005	163				163	171				171
2006	188				188	169				169
2007	153				153	170				170
2008	174				174	140				140
1995	171				171	167				167

TOTALE	7.613	8.314	209	339	16.475	6.358	8369	332	2057	17.116
---------------	--------------	--------------	------------	------------	---------------	--------------	-------------	------------	-------------	---------------

TOTALE (Maschi + Femmine) 33.591

Tabella 1.09 - Alcuni indicatori della struttura demografica del Comune di Castelfranco Veneto.

INDICATORI	31/12/2006	31/12/2007	31/12/2008
Indice di Vecchiaia	123,62%	124,69	128,91%
Indice di dipendenza	49,27%	50,00%	50,95%
Indice di ricambio	121,29%	119,02%	117,44%
Rapporto di mascolinità	96,93%	96,37%	96,25%
Quoziente generico di natalità	10,91	10,06	9,41
Quoziente generico di mortalità	8,33	8,10	7,26
Numero medio di componenti per famiglia	2,57	2,56	2,55

Tabella 1.10 - Numero di figli per famiglia della popolazione residente nel Comune di Castelfranco Veneto.

Figli	Famiglie	Valore %	Famiglie	Valore %	Famiglie	Valore %
	2006		2007		2008	
1	3.350	50,62%	3.375	50,92%	3.404	51,14%
2	2.600	39,29%	2.576	38,87%	2.579	38,75%
3	554	8,37%	569	8,58%	568	8,53%
4	85	1,28%	86	1,30%	84	1,26%
5	21	0,32%	15	0,23%	15	0,23%
6	7	0,11%	6	0,09%	5	0,08%
9	1	0,02%	1	0,02%	1	0,02%
Totale Famiglie con Figli	6.618	100%	6.628	100%	6.656	100%

Totale Famiglie	12.842	13.007	13.197
Famiglie con Figli (%)	51,53%	50,96%	50,44%

Tabella 1.11 - Numero di matrimoni registrati nel Comune di Castelfranco Veneto nel corso del 2006 - 2007 - 2008.

	2006	2007	2008
Persone residenti nel Comune di Castelfranco Veneto sposate negli anni indicati	n. 269	n. 273	n. 246

Matrimoni iscritti agli atti di persone residenti nel Comune di Castelfranco Veneto sposate nel corso degli anni indicati	n. 170	n. 142	n. 133
---	--------	--------	--------

**Capitolo 2 - LA POPOLAZIONE RESIDENTE NEI VARI
QUARTIERI DEL COMUNE DI CASTELFRANCO
VENETO**

Tabella 2.01.01 - Conteggio della popolazione per quartiere al 31 dicembre 2007.

Quartiere	Popolazione				Famiglie	
	Maschi	Femmine	Totale	Valore Percentuale	Numero	Valore percentuale
Bella Venezia	564	524	1.088	3,26%	390	3,00%
Campigo	672	675	1.347	4,04%	482	3,71%
Centro	8.659	9.412	18.071	54,17%	7.566	58,17%
S. Andrea O.M.	1.123	1.093	2.216	6,64%	774	5,95%
San Floriano di C.	622	604	1.226	3,67%	414	3,18%
Salvarosa	1.406	1.415	2.821	8,46%	1.026	7,89%
Salvatronda	1.361	1.334	2.695	8,08%	963	7,40%
Treville	1.535	1.513	3.048	9,14%	1.078	8,29%
Villarazzo	430	419	849	2,54%	314	2,41%
Totale	16.372	16.989	33.361	100,00%	13.007	100,00%

Grafico 2.01.01 -Famiglie per quartiere al 31 dicembre 2007.



Tabella 2.01.02 - Conteggio della popolazione per quartiere al 31 dicembre 2008.

Quartiere	Popolazione				Famiglie	
	Maschi	Femmine	Totale	Valore Percentuale	Numero	Valore percentuale
Bella Venezia	575	536	1.111	3,31%	402	3,05%
Campigo	682	682	1.364	4,06%	490	3,71%
Centro	8.709	9.460	18.169	54,09%	7.673	58,14%
S. Andrea O.M.	1.132	1.095	2.227	6,63%	779	5,90%
San Floriano di C.	629	613	1.242	3,70%	418	3,17%
Salvarosa	1.417	1.425	2.842	8,46%	1.034	7,84%
Salvatronda	1.377	1.350	2.727	8,12%	990	7,50%
Treville	1.524	1.524	3.048	9,07%	1.090	8,26%
Villarazzo	430	431	861	2,56%	321	2,43%
Totale	16.475	17.116	33.591	100%	13.197	100%

Grafico 2.01.02 -Famiglie per quartiere al 31 dicembre 2008.

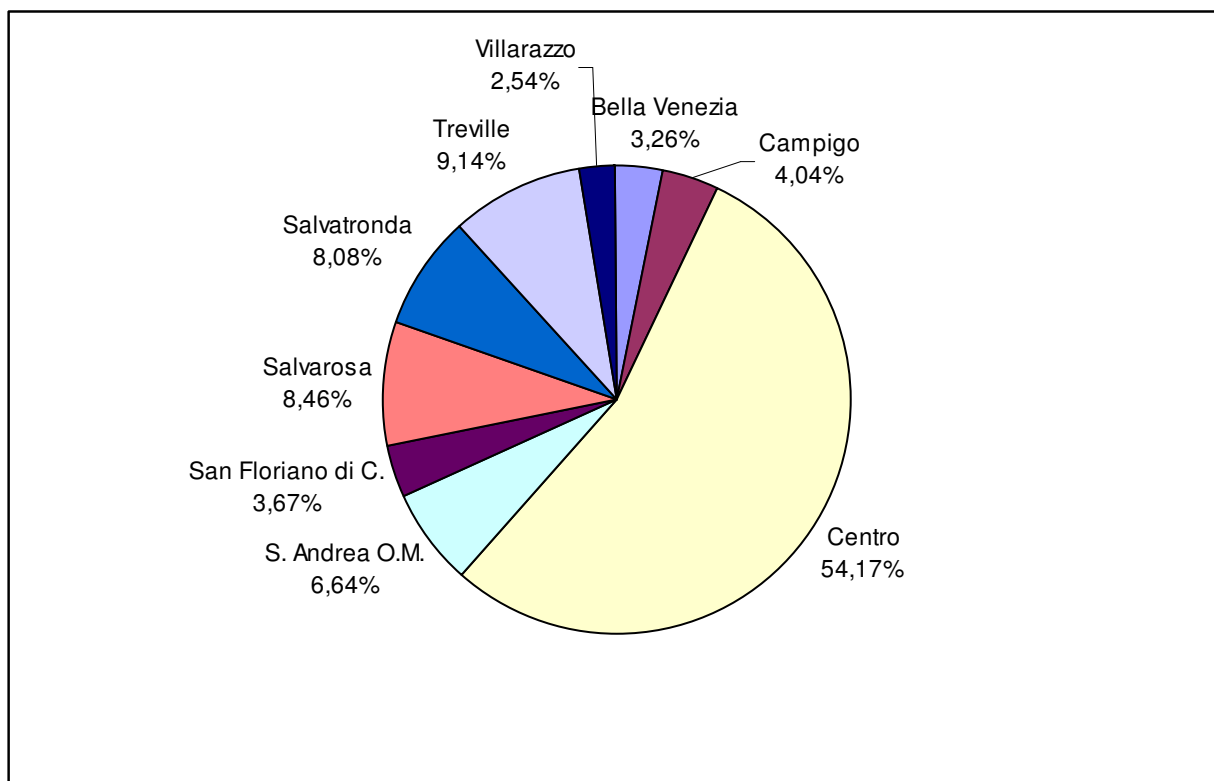

Tabella 2.02 – Conteggio della popolazione per quartiere dal 1986 al 2008.

Anno	Bella Venezia	Campigo	Centro	S. Andrea O.M.	S. Floriano	Salvarosa	Salvatronda	Treville	Villarazzo	Totale
1986	905	1.158	16.116	1.967	868	2.538	2.033	2.623	770	28.978
1987	911	1.151	16.179	1.964	877	2.520	2.065	2.631	803	29.101
1988	920	1.133	16.278	1.968	883	2.511	2.102	2.634	802	29.231
1989	932	1.135	16.352	1.978	893	2.590	2.055	2.621	809	29.365
1990	939	1.139	16.454	2.057	911	2.586	2.111	2.543	805	29.545
1991	945	1.129	16.477	2.035	902	2.611	2.111	2.562	804	29.576
1992	940	1.130	16.394	2.044	910	2.700	2.150	2.597	820	29.685
1993	979	1.131	16.456	2.029	933	2.694	2.191	2.612	820	29.845
1994	970	1.128	16.458	1.987	961	2.705	2.255	2.680	816	29.960
1995	980	1.177	16.335	1.997	1.040	2.695	2.271	2.775	809	30.079
1996	1.009	1.183	16.375	2.009	1.072	2.711	2.308	2.779	830	30.276
1997	1.031	1.206	16.527	1.999	1.058	2.745	2.361	2.820	815	30.562
1998	1.032	1.206	16.685	2.030	1.084	2.751	2.445	2.862	814	30.909
1999	1.063	1.207	16.787	2.035	1.090	2.759	2.523	2.885	813	31.162
2000	1.078	1.225	16.957	2.083	1.079	2.780	2.553	2.907	811	31.473
2001	1.086	1.235	16.969	2.099	1.087	2.782	2.557	2.910	817	31.542
2002	1.096	1.247	17.250	2.118	1.103	2.828	2.597	2.958	825	32.022
2003	1.067	1.321	17.757	2.051	1.170	2.761	2.642	2.999	835	32.603
2004	1.079	1.336	17.816	2.078	1.217	2.776	2.651	3.042	836	32.831
2005	1.053	1.353	17.896	2.144	1.222	2.777	2.671	3.033	826	32.975
2006	1.065	1.354	17.896	2.190	1.232	2.820	2.659	3.023	809	33.048
2007	1.088	1.347	18.071	2.216	1.226	2.821	2.695	3.048	849	33.361
2008	1.111	1.364	18.169	2.227	1.242	2.842	2.727	3.048	861	33.591

Tabella 2.03 - Conteggio della popolazione per quartiere: alcuni dati storici.

DENOMINAZIONE LOCALITA'			Popolazione		
			1951	1961	1971
Castelfranco Veneto	(Comune)	20.073	21.099	26.215	
Campigo	(Frazione)	1.125	1.011	1.030	
	Campigo (Centro abit.)	394	546	712	
	Case sparse	731	466	318	
Castelfranco Veneto	(Frazione)	11.365	12.909	17.213	
	Castelfranco V. (Centro abit.)	7.335	9.978	14.998	
	Villarazzo (Centro abit.)	373	357	436	
	Casette Bella Venezia (Nucleo abit.)	46	93	57	
	Soranza (Nucleo abit.)	105	172	203	
	Case sparse	3.506	2.309	1.519	
Salvarosa	(Frazione)	1.629	1.645	2.130	
	Salvarosa (Centro abit.)	453	908	1445	
	Case Bortolanza (Nucleo abit.)	90			
	Case sparse	1.086	737	685	
Salvatronda	(Frazione)	1.307	1.276	1.551	
	Salvatronda (Centro abit.)	427	415	795	
	Case sparse	880	861	756	
San Floriano	(Frazione)	809	680	765	
	San Floriano (Centro abit.)	409	263	363	
	Borgo S. Floriano (Nucleo abit.)	48	71	42	
	Case sparse	352	346	360	
Treville	(Frazione)	3.838	3.578	3.526	
	Sant'Andrea (Centro abit.)	548	521	533	
	Treville (Centro abit.)	743	1.032	1.159	
	Casoni (Nucleo abit.)	146	120	93	
	Cervan (Nucleo abit.)	23	18	30	
	Comunetto (Nucleo abit.)	95	122	159	
	Panigaia (Nucleo abit.)		45		
	Torresan (Nucleo abit.)	24			
	Case sparse	2.259	1.720	1.553	

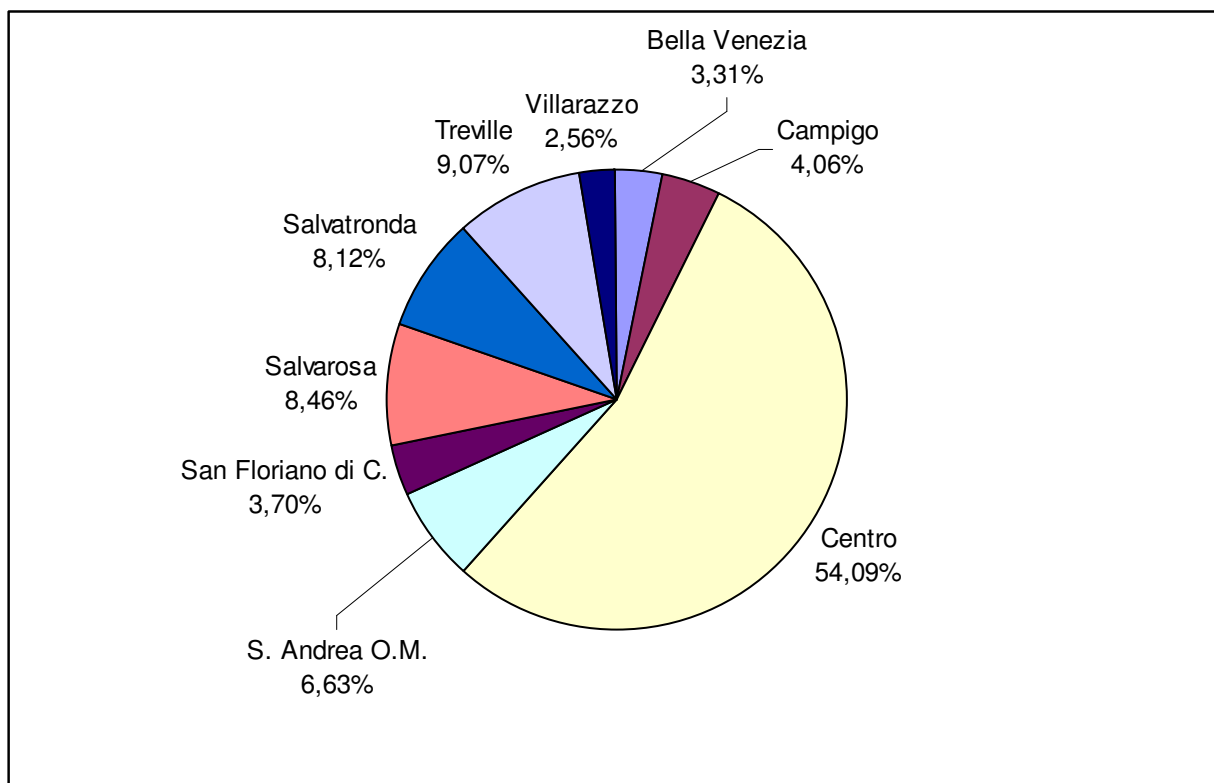
Capitolo 3 - AIRE: ANAGRAFE DEGLI ITALIANI RESIDENTI ALL'ESTERO

Tabella 3.01 - AIRE (Anagrafe degli Italiani Residenti all'Estero) al 31 dicembre 2007 e 2008.

Nazione	2008				2007			
	Maschi	Femmine	Totale	Val. %	Maschi	Femmine	Totale	Val. %
Argentina	410	471	881	30,75%	343	377	720	27,43%
Australia	123	106	229	7,99%	126	115	241	9,18%
Austria	8	12	20	0,70%	8	10	18	0,69%
Bahreïn	1		1	0,03%	1		1	0,04%
Belgio	36	33	69	2,41%	36	32	68	2,59%
Brasile	216	236	452	15,78%	202	217	419	15,96%
Burkina Faso	2		2	0,07%	1		1	0,04%
Canada	156	138	294	10,26%	161	130	291	11,09%
Cile	15	13	28	0,98%	15	10	25	0,95%
Cina	2	1	3	0,10%	2	1	3	0,11%
Circoscrizione	0	0	0	0,00%	1		1	0,04%
Colombia	2	2	4	0,14%	2	2	4	0,15%
Croazia	2	2	4	0,14%	2	2	4	0,15%
Ecuador	1		1	0,03%	1		1	0,04%
Emirati Arabi Uniti	2		2	0,07%	2		2	0,08%
Finlandia		1	1	0,03%		1	1	0,04%
Francia	64	66	130	4,54%	56	65	121	4,61%
Germania	68	54	122	4,26%	68	50	118	4,50%
Giappone	1	3	4	0,14%	1	3	4	0,15%
Grecia	1	5	6	0,21%	1	5	6	0,23%
Indonesia		1	1	0,03%	1	2	3	0,11%
Irlanda	3		3	0,10%	3		3	0,11%
Kenya	3	1	4	0,14%	3	1	4	0,15%
Lussemburgo	1	3	4	0,14%	1	3	4	0,15%
Madagascar	0	0	0	0,00%		1	1	0,04%
Marocco	2	3	5	0,17%	3	5	8	0,30%
Messico	5	8	13	0,45%	5	5	10	0,38%
Nuova Zelanda	1		1	0,03%	1		1	0,04%
Paesi Bassi	1	1	2	0,07%	1	3	4	0,15%
Peru'	7	11	18	0,63%	7	9	16	0,61%
Polonia	1		1	0,03%	1		1	0,04%
Regno Unito	38	32	70	2,44%	32	27	59	2,25%
Repubblica Dominicana		2	2	0,07%	0	0	0	0,00%
Repubblica Sudafricana	5	9	14	0,49%	5	7	12	0,46%
Romania	4	3	7	0,24%	4	3	7	0,27%
Russia	1		1	0,03%	1		1	0,04%
Senegal		1	1	0,03%		1	1	0,04%
Singapore		2	2	0,07%		2	2	0,08%
Slovacchia	4		4	0,14%	3		3	0,11%
Spagna	46	31	77	2,69%	42	26	68	2,59%
Stati Uniti	26	23	49	1,71%	24	20	44	1,68%
Svezia	0	0	0	0,00%	2	1	3	0,11%
Svizzera	148	153	301	10,51%	149	144	293	11,16%
Thailandia	1		1	0,03%				0,00%
Tunisia	1		1	0,03%				0,00%
Ucraina	1		1	0,03%	1		1	0,04%
Ungheria	1		1	0,03%	1		1	0,04%
Uruguay	4	7	11	0,38%	2	7	9	0,34%
Venezuela	8	9	17	0,59%	8	9	17	0,65%
Totale	1.422	1.443	2.865	100,00%	1.329	1.296	2.625	100,00%

Capitolo 4 - GLI STRANIERI RESIDENTI NEL COMUNE DI CASTELFRANCO VENETO

Tabella 4.01.01 - Movimento e calcolo della popolazione straniera residente nel Comune di Castelfranco Veneto nell'anno 2007.

	Maschi	Femmine	Totale
1. Popolazione straniera residente calcolata al 1° gennaio 2007	1.528	1.219	2.747
2. ISCRIZIONI E CANCELLAZIONI ANAGRAFICHE NEL CORSO DEL 2007			
2.1 Iscritti per nascita	31	40	71
2.2 Iscritti per trasferimento da altri comuni italiani	109	78	187
2.3 Iscritti per trasferimento dall' estero	202	278	480
2.4 Verifiche post-censuarie	-	-	-
2.5 Iscritti non altrove classificabili	9	7	16
2. TOTALE ISCRITTI (2.1 + 2.2 + 2.3 + 2.4 + 2.5)	351	403	754
3.1 Cancellati per morte	1	2	3
3.2 Cancellati per trasferimento ad altri comuni italiani	135	101	236
3.3 Cancellati per trasferimento all' estero	16	10	26
3.4 Cancellati per acquisizione cittadinanza italiana	22	38	60
3.5 Cancellati per irreperibilità (esclusa irreperibilità al censimento)	37	23	60
3.6 Verifiche post-censuarie	-	-	-
3.7 Cancellati non altrove classificabili	-	-	-
3. TOTALE CANCELLATI (3.1 + 3.2 + 3.3 + 3.4 + 3.5 + 3.6 + 3.7)	211	174	385
4. POPOLAZIONE STRANIERA RESIDENTE CALCOLATA al 31 dicembre 2007 (1 + 2 - 3)	1.668	1.448	3.116
5. SITUAZIONE ANAGRAFICA AL 31/12/2007			
5.1 Totale popolazione straniera	1.668	1.448	3.116
5.2 Stranieri minorenni (nati dopo il 31/12/1989)	389	355	744
5.3 Stranieri nati in Italia (Tutte le età)	229	221	450
5.4 Numero di famiglie con almeno uno straniero			1.406
5.5 di cui famiglie con intestatario straniero			1.242

Tabella 4.01.02 - Movimento e calcolo della popolazione straniera residente nel Comune di Castelfranco Veneto nell'anno 2008.

	Maschi	Femmine	Totale
1. Popolazione straniera residente calcolata al 1° gennaio 2008	1.668	1.448	3.116

ISCRIZIONI E CANCELLAZIONI ANAGRAFICHE NEL CORSO DEL 2008

2.1 Iscritti per nascita	35	28	63
2.2 Iscritti per trasferimento da altri comuni italiani	103	106	209
2.3 Iscritti per trasferimento dall' estero	172	188	360
2.4 Verifiche post-censuarie	0	0	0
2.5 Iscritti non altrove classificabili	14	6	20
2. TOTALE ISCRITTI (2.1 + 2.2 + 2.3 + 2.4 + 2.5)	324	328	652

3.1 Cancellati per morte	1	1	2
3.2 Cancellati per trasferimento ad altri comuni italiani	145	134	279
3.3 Cancellati per trasferimento all' estero	24	20	44
3.4 Cancellati per acquisizione cittadinanza italiana	16	18	34
3.5 Cancellati per irreperibilità (esclusa irreperibilità al censimento)	14	8	22
3.6 Verifiche post-censuarie	0	0	0
3.7 Cancellati non altrove classificabili	0	0	0
3. TOTALE CANCELLATI (3.1 + 3.2 + 3.3 + 3.4 + 3.5 + 3.6 + 3.7)	200	181	381

4. POPOLAZIONE STRANIERA RESIDENTE CALCOLATA AL 31 dicembre 2008 (1 + 2 - 3)	1.792	1.595	3.387
---	--------------	--------------	--------------

5. SITUAZIONE ANAGRAFICA AL 31/12/2008

5.1 Totale popolazione straniera	1.792	1.595	3.387
5.2 Stranieri minorenni (nati dopo il 31/12/1990)	394	383	777
5.3 Stranieri nati in Italia (Tutte le età)	241	237	478

5.4 Numero di famiglie con almeno uno straniero			1.490
---	--	--	--------------

5.5 di cui famiglie con intestatario straniero			1.316
--	--	--	--------------

Grafico 4.01.01 - Movimento della popolazione straniera residente nel Comune di Castelfranco Veneto nell'anno 2007.



Grafico 4.01.02 - Movimento della popolazione straniera residente nel Comune di Castelfranco Veneto nell'anno 2008.



Tabella 4.02 - Popolazione straniera residente nel Comune di Castelfranco Veneto distinti per cittadinanza al 31 dicembre 2007 e 2008 (ordinati per numerosità anno 2008).

Continente	Provenienza Nazione	N. Residenti 2007			N. Residenti 2008		
		Maschi	Femmine	Totale	Maschi	Femmine	Totale
Europa	Romania	425	479	904	498	559	1.057
Asia	Cina	204	187	391	211	189	400
Africa	Marocco	252	141	393	244	145	389
Europa	Albania	150	123	273	162	136	298
Africa	Ghana	142	72	214	142	72	214
Europa	Repubblica di Serbia ¹	0	0	0	111	77	188
Europa	Moldova	26	64	90	32	72	104
Europa	Ucraina	26	50	76	27	55	82
Asia	Bangladesh	30	20	50	43	26	69
Europa	Bosnia Erzegovina	37	25	62	39	24	63
Africa	Senegal	51	4	55	45	3	48
Europa	Macedonia	21	14	35	24	19	43
Africa	Tunisia	22	15	37	24	15	39
Europa	Croazia	17	16	33	17	14	31
Africa	Burkina Faso	20	4	24	22	7	29
America	Brasile	6	14	20	6	18	24
Asia	Filippine	9	11	20	9	11	20
Europa	Polonia	4	10	14	4	16	20
America	Repubblica Dominicana	2	1	3	3	17	20
Africa	Nigeria	10	8	18	10	9	19
America	Colombia	4	8	12	3	10	13
Europa	Spagna	3	7	10	4	8	12
America	Argentina	6	4	10	7	3	10
Europa	Francia	5	6	11	5	5	10
Europa	Germania	3	6	9	3	6	9
Asia	Pakistan	7	2	9	7	2	9
Africa	Sierra Leone	7		7	9		9
Asia	Sri Lanka	4	5	9	4	5	9
Africa	Liberia	5		5	8		8
Europa	Bulgaria	1	2	3	4	3	7
Europa	Regno Unito	3	6	9	3	4	7
Europa	Russia	1	8	9	1	6	7
America	Stati Uniti	6	1	7	6	1	7
Africa	Togo	5		5	7		7
Africa	Costa D'avorio	7		7	6		6
America	Cuba	1	6	7	1	5	6
America	Honduras	2	3	5	2	4	6
America	Messico	3	3	6	3	3	6
Europa	Paesi Bassi	3	3	6	3	3	6
Europa	Danimarca	2	2	4	2	2	4
Europa	Repubblica del Kosovo	0	0	0	3	1	4
Europa	Ungheria		3	3		4	4
Africa	Algeria	2	1	3	2	1	3
Europa	Austria	2	2	4	2	1	3
Africa	Camerun	1	1	2	1	2	3
America	Canada	1	2	3	1	2	3

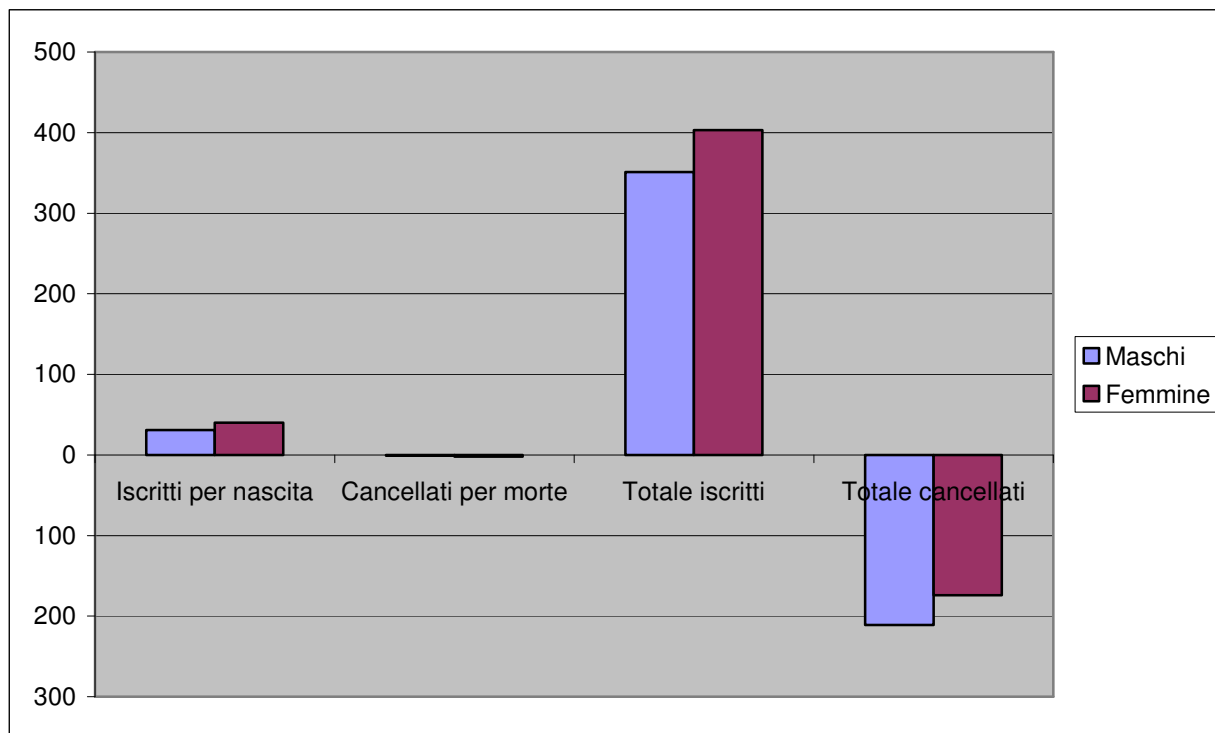
¹ La repubblica di Serbia e la Repubblica del Kosovo nel 2007 erano identificate nella Iugoslavia

Continente	Provenienza	N. Residenti 2007			N. Residenti 2008		
	Nazione	Maschi	Femmine	Totale	Maschi	Femmine	Totale
Africa	Etiopia		3	3		3	3
Europa	Lituania	1	2	3	1	2	3
Africa	Repubblica Sudafricana	2	16	18	2	1	3
Europa	Repubblica Ceca		1	1		3	3
Europa	Slovacchia		1	1		3	3
Asia	Thailandia		1	1		3	3
America	Venezuela		2	2		3	3
Europa	Belgio	1	1	2	1	1	2
Africa	Egitto	2		2	2		2
Oceania	Fiji	2		2	2		2
Europa	Slovenia	2		2	2		2
Africa	Sudan	2		2	2		2
America	Uruguay	1	1	2	1	1	2
Asia	Afghanistan	2		2	1		1
Africa	Benin	1		1	1		1
Europa	Bielorussia		1	1		1	1
Asia	Corea Del Sud		1	1		1	1
America	Ecuador	1	2	3		1	1
Europa	Estonia		1	1		1	1
Europa	Finlandia		1	1		1	1
Europa	Grecia		1	1		1	1
Asia	India	2	1	3	1		1
Asia	Indonesia		1	1		1	1
Asia	Iraq	1		1	1		1
Europa	Lettonia	0	0	0		1	1
Asia	Libano			0	1		1
Asia	Malaysia	0	0	0		1	1
Africa	Maurizio	1		1	1		1
America	Paraguay	1		1	1		1
Europa	Portogallo			0	1		1
Africa	Somalia	1		1	1		1
Europa	Svizzera		1	1		1	1
Europa	Iugoslavia	101	67	168			0
America	Cile	1	1	2			0
Asia	Turchia	4	3	7			0
Asia	Vietnam	1		1			0
Totale stranieri		1.668	1.448	3.116	1.792	1.595	3.387

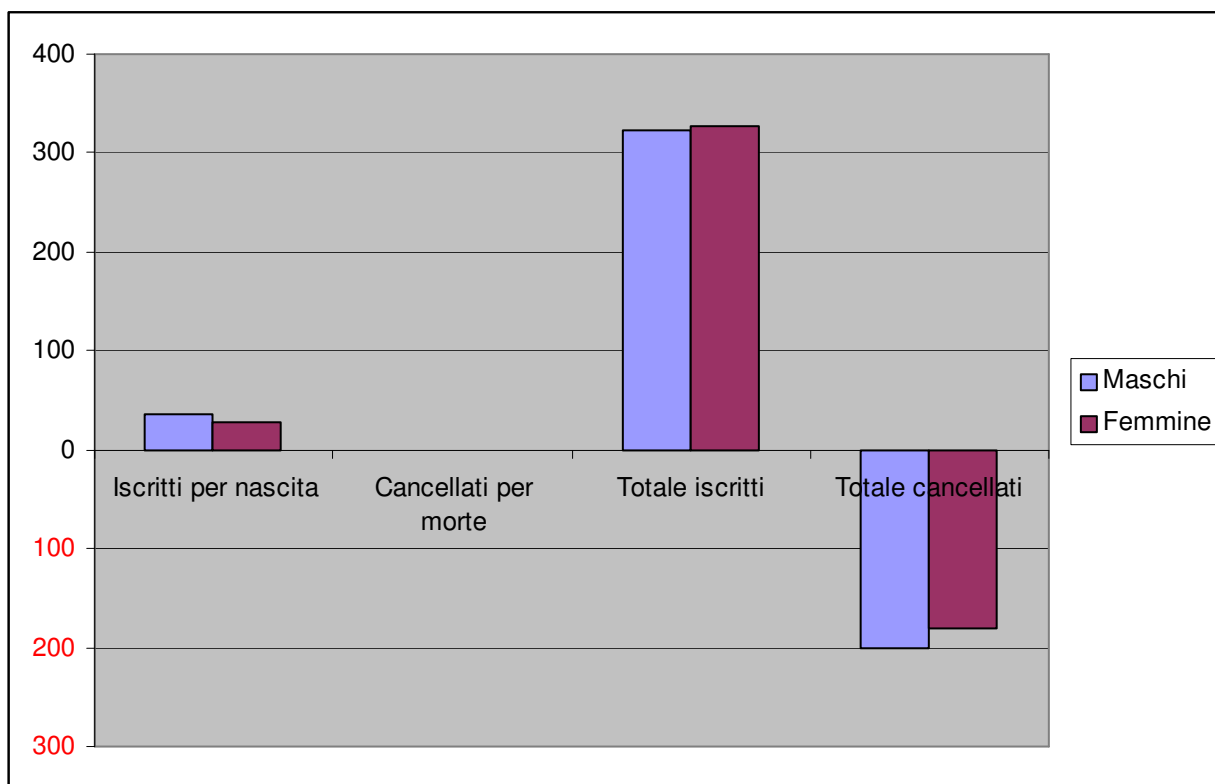
Tabella 4.03 - Popolazione straniera residente nel Comune di Castelfranco Veneto distinti per cittadinanza al 31 dicembre 2008 (ordinati per continente di provenienza).

Provenienza		N. Residenti		
Continente	Nazione	Maschi	Femmine	Totale
Oceania	Australia			
Oceania	Fiji	2		2
Europa	Albania	162	136	298
Europa	Austria	2	1	3
Europa	Belgio	1	1	2
Europa	Bielorussia		1	1
Europa	Bosnia Erzegovina	39	24	63
Europa	Bulgaria	4	3	7
Europa	Cecoslovacchia			
Europa	Croazia	17	14	31
Europa	Danimarca	2	2	4
Europa	Estonia		1	1
Europa	Finlandia		1	1
Europa	Francia	5	5	10
Europa	Germania	3	6	9
Europa	Grecia		1	1
Europa	Irlanda			
Europa	Lettonia		1	1
Europa	Lituania	1	2	3
Europa	Macedonia	24	19	43
Europa	Moldova	32	72	104
Europa	Paesi Bassi	3	3	6
Europa	Polonia	4	16	20
Europa	Portogallo	1		1
Europa	Regno Unito	3	4	7
Europa	Repubblica Ceca		3	3
Europa	Repubblica del Kosovo	3	1	4
Europa	Repubblica di Serbia	111	77	188
Europa	Romania	498	559	1.057
Europa	Russia	1	6	7
Europa	Slovacchia		3	3
Europa	Slovenia	2		2
Europa	Spagna	4	8	12
Europa	Svizzera		1	1
Europa	Ucraina	27	55	82
Europa	Ungheria		4	4
Asia	Afghanistan	1		1
Asia	Bangladesh	43	26	69
Asia	Cina	211	189	400
Asia	Corea Del Sud		1	1
Asia	Filippine	9	11	20
Asia	Giappone			
Asia	Giordania			
Asia	India	1		1
Asia	Indonesia		1	1
Asia	Iran			

Provenienza		N. Residenti		
Continente	Nazione	Maschi	Femmine	Totale
Asia	Iraq	1		1
Asia	Libano	1		1
Asia	Malaysia		1	1
Asia	Pakistan	7	2	9
Asia	Siria			
Asia	Sri Lanka	4	5	9
Asia	Thailandia		3	3
Asia	Turchia			
Asia	Vietnam			
America	Argentina	7	3	10
America	Brasile	6	18	24
America	Canada	1	2	3
America	Cile			
America	Colombia	3	10	13
America	Costa Rica			
America	Cuba	1	5	6
America	Ecuador		1	1
America	Honduras	2	4	6
America	Messico	3	3	6
America	Paraguay	1		1
America	Perù			
America	Repubblica Dominicana	3	17	20
America	Stati Uniti	6	1	7
America	Uruguay	1	1	2
America	Venezuela		3	3
Africa	Algeria	2	1	3
Africa	Benin	1		1
Africa	Burkina Faso	22	7	29
Africa	Camerun	1	2	3
Africa	Costa D'avorio	6		6
Africa	Egitto	2		2
Africa	Etiopia		3	3
Africa	Ghana	142	72	214
Africa	Guinea			
Africa	Liberia	8		8
Africa	Libia			
Africa	Marocco	244	145	389
Africa	Maurizio	1		1
Africa	Nigeria	10	9	19
Africa	Rep. Dem. Congo			
Africa	Repubblica Sudafricana	2	1	3
Africa	Ruanda			
Africa	Seicelle			
Africa	Senegal	45	3	48
Africa	Sierra Leone	9		9
Africa	Somalia	1		1
Africa	Sudan	2		2
Africa	Togo	7		7
Africa	Tunisia	24	15	39
Totale stranieri		1.792	1.595	3.387

Tabella 4.04 - Popolazione straniera residente nel Comune di Castelfranco Veneto distinti per area geografica di provenienza al 31 dicembre 2008.

	2008				2007			
	Maschi	Femmine	Totale	Valore %	Maschi	Femmine	Totale	Valore %
Europa	949	1.030	1.979	58,43%	834	903	1.737	55,74%
Africa	529	258	787	23,24%	533	265	798	25,61%
Asia	278	239	517	15,26%	264	232	496	15,92%
America	34	68	102	3,01%	35	48	83	2,66%
Oceania	2		2	0,06%	2	0	2	0,06%
Totale	1.792	1.595	3.387	100%	1.668	1.448	3.116	100%

Grafico 4.02.01 - Popolazione straniera residente nel Comune di Castelfranco Veneto distinti per area geografica di provenienza al 31 dicembre 2007.



Grafico 4.02.02 - Popolazione straniera residente nel Comune di Castelfranco Veneto distinti per area geografica di provenienza al 31 dicembre 2008.



Tabella 4.05 - Popolazione straniera residente nel Comune di Castelfranco Veneto distinti per anno di nascita, al 31 dicembre 2007 e 2008

Anno di nascita	2008		2007	
	Maschi	Femmine	Maschi	Femmine
1917		1		1
1918				
1919				
1920				
1921				
1922				
1923				
1924				
1925				
1926		2		2
1927		1		
1928	2	2	2	3
1929		1		1
1930				
1931				
1932				
1933		1		1
1934		1		1
1935				
1936	2		2	
1937	2	1	2	
1938		3		4
1939	1	1	1	
1940	2	1	2	1
1941	1	2	1	
1942	2	4	2	4
1943	1	2	1	2
1944	1	3	1	2
1945	2	2	1	1
1946	1	6	1	4
1947	2	4	2	3
1948	5	2	5	2
1949	6	4	6	4
1950	7	2	6	3
1951	1	12	1	10
1952	7	13	7	10
1953	13	9	13	10
1954	7	9	8	9
1955	9	8	8	8
1956	14	8	15	7
1957	24	11	22	7
1958	22	26	24	22
1959	22	23	22	21
1960	28	15	26	15
1961	37	22	35	22

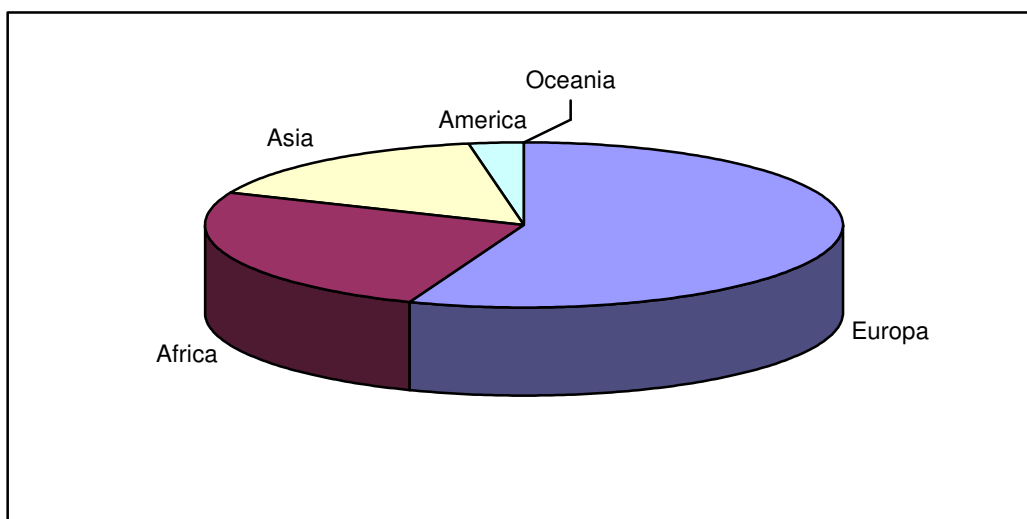
Anno di nascita	2008		2007	
	Maschi	Femmine	Maschi	Femmine
1962	31	24	27	20
1963	38	31	40	29
1964	30	28	30	28
1965	47	24	45	25
1966	37	21	36	19
1967	63	35	64	32
1968	30	41	29	43
1969	58	37	61	35
1970	34	34	30	27
1971	53	33	49	36
1972	46	41	42	38
1973	45	55	49	53
1974	39	39	39	34
1975	48	38	42	37
1976	49	55	51	48
1977	48	54	43	47
1978	45	43	40	38
1979	44	53	42	44
1980	56	31	49	32
1981	45	44	42	46
1982	40	36	30	32
1983	40	41	32	36
1984	38	24	30	21
1985	28	32	20	29
1986	44	29	34	22
1987	29	18	25	16
1988	24	29	19	24
1989	24	28	23	22
1990	23	13	21	9
1991	17	17	20	14
1992	20	16	20	15
1993	11	16	9	14
1994	19	15	18	12
1995	19	14	18	13
1996	11	17	13	20
1997	18	23	19	20
1998	17	17	18	16
1999	14	17	16	16
2000	23	19	21	16
2001	24	19	23	18
2002	26	19	29	21
2003	20	24	21	23
2004	30	19	32	23
2005	28	29	28	33
2006	33	31	35	33
2007	33	39	28	39
2008	32	31		
TOTALE	1.792	1.595	1.668	1.448
MASCHI + FEMMINE	3.387		3.116	

Tabella 4.06.01 - Popolazione straniera residente nel Comune di Castelfranco Veneto distinti per classi quinquennali d'età, al 31 dicembre 2007.

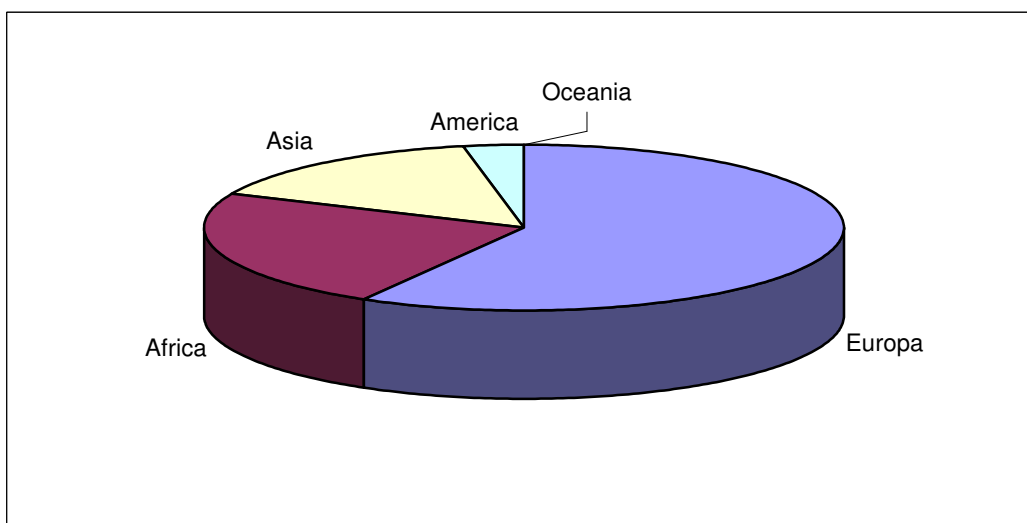
Classe	Maschi	Femmine	Totale	Valori %
0-4	144	151	295	9,47%
5-9	107	87	194	6,23%
10-14	77	79	156	5,01%
15-19	103	84	187	6,00%
20-24	141	124	265	8,50%
25-29	203	192	395	12,68%
30-34	224	219	443	14,22%
35-39	211	179	390	12,52%
40-44	215	133	348	11,17%
45-49	134	100	234	7,51%
50-54	66	41	107	3,43%
55-59	25	29	54	1,73%
60-64	6	12	18	0,58%
65-69	6	9	15	0,48%
70-74	4	1	5	0,16%
75-79		2	2	0,06%
80-84	2	5	7	0,22%
85-89			0	0,00%
90-94		1	1	0,03%
Totale	1.668	1.448	3.116	100,00%

Grafico 4.03.01 - Popolazione straniera residente nel Comune di Castelfranco Veneto distinti per classi quinquennali d'età, al 31 dicembre 2007.



Tabella 4.06.02 - Popolazione straniera residente nel Comune di Castelfranco Veneto distinti per classi quinquennali d'età, al 31 dicembre 2008.

Classe	Maschi	Femmine	Totale	Valori %
0-4	156	149	305	9,01%
5-9	107	98	205	6,05%
10-14	84	86	170	5,02%
15-19	95	90	185	5,46%
20-24	163	132	295	8,71%
25-29	225	205	430	12,70%
30-34	229	229	458	13,52%
35-39	236	200	436	12,87%
40-44	207	149	356	10,51%
45-49	156	115	271	8,00%
50-54	76	62	138	4,07%
55-59	34	40	74	2,18%
60-64	11	17	28	0,83%
65-69	7	10	17	0,50%
70-74	4	4	8	0,24%
75-79		2	2	0,06%
80-84	2	6	8	0,24%
85-89			0	0,00%
90-94		1	1	0,03%
Totale	1.792	1.595	3.387	100,00%

Grafico 4.03.02 - Popolazione straniera residente nel Comune di Castelfranco Veneto distinti per classi quinquennali d'età, al 31 dicembre 2008.

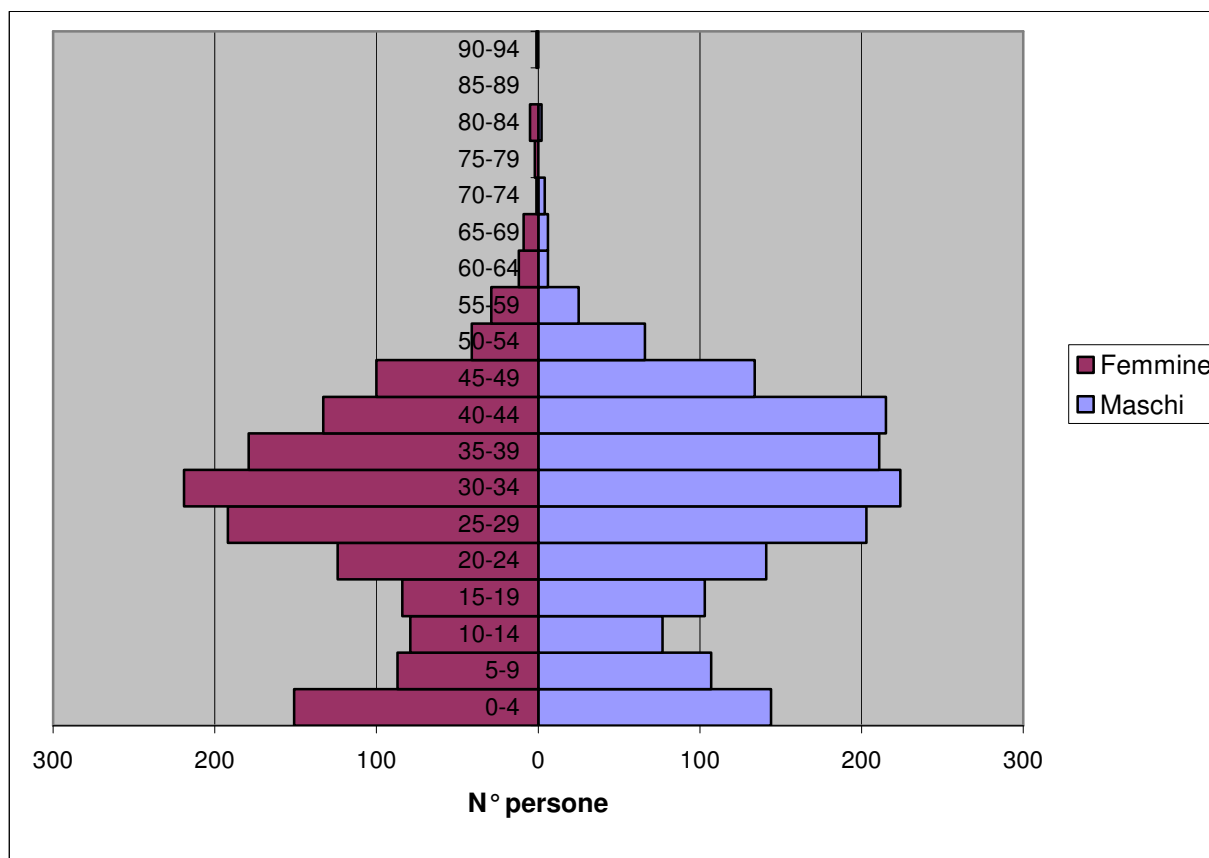

Tabella 4.07.01 - Popolazione straniera residente nel Comune di Castelfranco Veneto distinti per quartiere di residenza e provenienza, al 31 dicembre 2007.

Provenienza	Centro	Treville	S. Andrea	Villarazzo	Bella Venezia	Salvarosa	S. Floriano	Salvatronda	Campigo	Totale
Romania	510	83	70	24	24	46	21	102	24	904
Marocco	226	41	31	3	5	29	6	26	26	393
Cina	222	28	30		13	49	9	24	16	391
Albania	181	18	15	1	5	22	1	23	7	273
Ghana	155	18	6	3	11	5		11	5	214
Iugoslavia	111	10	2	7		4		34		168
Moldova	70	6	1			6	1	6		90
Ucraina	53	9	8	1	1	2	2			76
Bosnia Erzegovina	45	2	2	6	6			1		62
Senegal	27	9	5	1	11	2				55
Bangladesh	32				10	8				50
Tunisia	33					3		1		37
Macedonia	17	1		11				6		35
Croazia	18	1			2	1	1	10		33
Burkina Faso	7		12					5		24
Filippine	20									20
Brasile	18						2			20
Nigeria	14	2			1				1	18
Repubblica Dominicana	15	2			1					18
Polonia	8							6		14
Colombia	12									12
Francia	10					1				11
Spagna	4		4			1	1			10
Argentina	9								1	10
Germania	6	2						1		9
Regno Unito	8								1	9
Russia	9									9
Sri Lanka	9									9
Pakistan	7						2			9
Turchia	7									7
Costa D'avorio	3		1					1	2	7
Sierra Leone	2	4						1		7
Cuba	5		2							7
Stati Uniti	6					1				7
Paesi Bassi	6									6
Messico	6									6
Liberia	2					1		2		5
Togo	3					2				5
Honduras	1	2	2							5
Austria	3				1					4
Danimarca	2					1	1			4
Bulgaria	2								1	3
Ungheria	2	1								3
Lituania	2							1		3
India			1			1	1			3
Algeria	1		1					1		3

Provenienza	Centro	Treviso	S. Andrea	Villavalle	Belluno	Salvatore	S. Floriano	Salvatore	Campido	Totale
Etiopia	3									3
Rep. Sudafricana	3									3
Canada	1				1	1				3
Ecuador	2								1	3
Belgio					1	1				2
Slovenia	1							1		2
Afghanistan	2									2
Camerun	1					1				2
Egitto	1							1		2
Sudan	0	1						1		2
Cile	2									2
Uruguay	1	1								2
Venezuela	2									2
Fiji	2									2
Finlandia	1									1
Grecia	1									1
Svizzera	1									1
Estonia						1				1
Repubblica Ceca						1				1
Slovacchia	1									1
Bielorussia	1									1
Corea Del Sud									1	1
Indonesia								1		1
Thailandia	0	1								1
Iraq	1									1
Vietnam	1									1
Benin	1									1
Maurizio	1									1
Somalia	1									1
Paraguay	1									1
Totale	1.941	242	193	57	96	187	48	266	86	3.116

Tabella 4.07.02 - Popolazione straniera residente nel Comune di Castelfranco Veneto distinti per quartiere di residenza e provenienza, al 31 dicembre 2008.

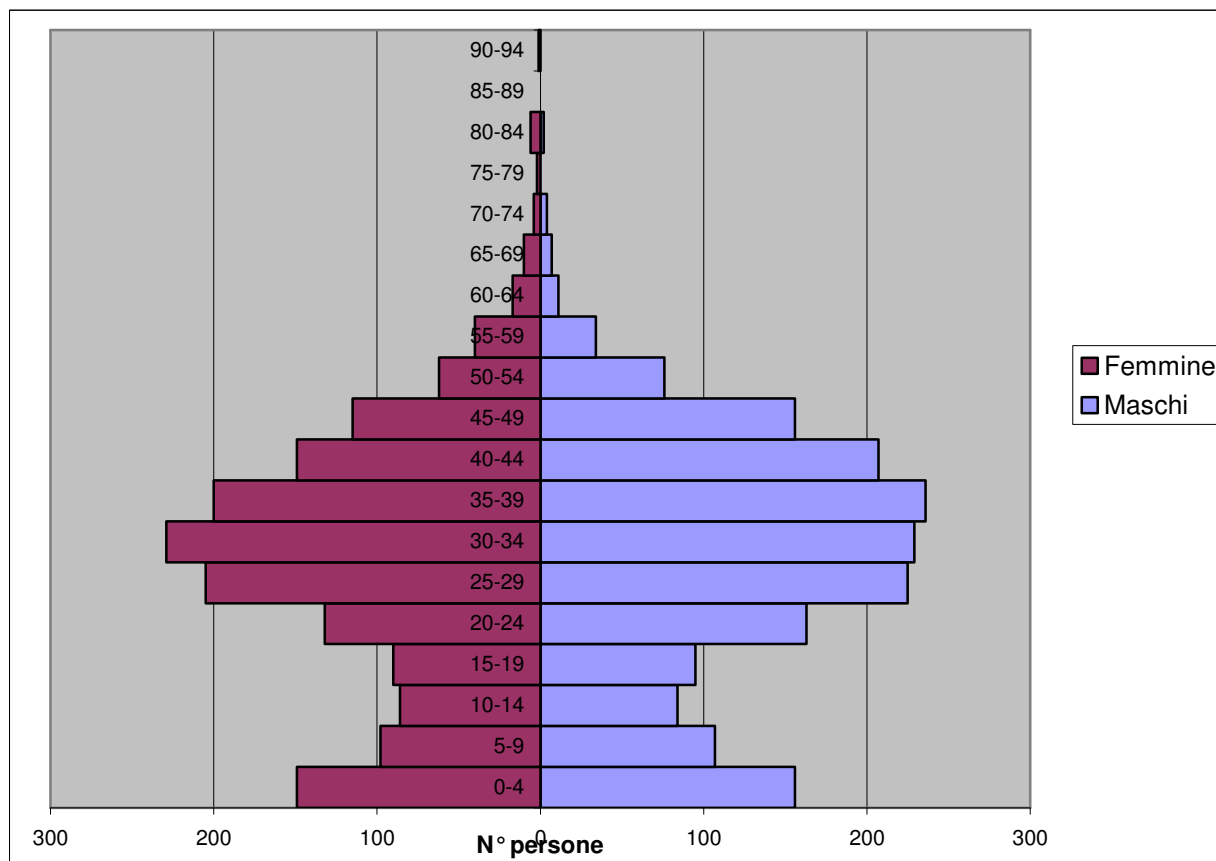
Provenienza	Centro	Treville	S. Andrea	Villa-razzo	Bella Venezia	Salva-rosa	S. Floriano	Salva-tronda	Campigo	Totale
Romania	590	108	79	25	25	68	20	114	29	1.058
Cina	219	38	24		11	49	9	37	16	403
Marocco	219	36	30	3	7	27	11	26	30	389
Albania	203	22	14	1		27	1	26	4	298
Ghana	158	12	5	3	11	6	5	8	4	212
Iugoslavia	124	8	2	9		6		35		184
Moldova	78	3	1			12		9	1	104
Ucraina	54	8	16	1		1	2			82
Bangladesh	52				11	6				69
Bosnia Erzegovina	50	2		5	5			1		63
Senegal	25	7	4	1	9	2				48
Macedonia	18			11		8		6		43
Tunisia	34					3	1	1		39
Croazia	15	1			2	1	1	11		31
Burkina Faso	10		14					5		29
Brasile	21						2	1		24
Filippine	20									20
Polonia	13						1	6		20
Repubblica Dominicana	18	2								20
Nigeria	15	2			1				1	19
Colombia	13									13
Francia	11					1				12
Spagna	6		4			1	1			12
Argentina	4								6	10
Germania	5	3						1		9
Pakistan	7						2			9
Sierra Leone	2	6						1		9
Sri Lanka	9									9
Liberia	2				1			5		8
Bulgaria	6					1				7
Regno Unito	6								1	7
Russia	7									7
Stati Uniti	6					1				7
Togo	2	2			3					7
Costa d'Avorio	4								2	6
Cuba	4		2							6
Honduras		2	4							6
Messico	6									6
Paesi Bassi	6									6
Danimarca	2					1	1			4
Ungheria	2								2	4
Algeria	1		1					1		3
Austria	2				1					3
Camerun	2					1				3

Provenienza	Centro	Treville	S. Andrea	Villarazzo	Bella Venezia	Salvarosa	S. Floriano	Salvatronda	Campigo	Totale
Canada	1				1	1				3
Etiopia	3									3
Lituania	2							1		3
Repubblica Ceca	2					1				3
Repubblica del Kosovo	2					1				3
Repubblica Sudafricana	3									3
Slovacchia	3									3
Thailandia		1					1	1		3
Venezuela	3									3
Belgio	1				1					2
Egitto								2		2
Fiji	2									2
Repubblica di Serbia	2									2
Slovenia	1							1		2
Sudan		1						1		2
Uruguay	1	1								2
Afghanistan	1									1
Benin	1									1
Bielorussia	1									1
Corea del Sud									1	1
Ecuador									1	1
Estonia						1				1
Finlandia	1									1
Grecia	1									1
India							1			1
Indonesia								1		1
Iraq	1									1
Lettonia						1				1
Malaysia	1									1
Maurizio	1									1
Paraguay	1									1
Portogallo	1									1
Somalia	1									1
Svizzera	1									1
Totale	2.089	265	200	59	89	227	59	301	98	3.387

Tabella 4.08.01 - Popolazione straniera, proveniente da Paesi dell'Unione Europea residente nel Comune di Castelfranco Veneto distinti per quartiere di residenza, al 31 dicembre 2007.

Provenienza	Centro	Treville	S. Andrea	Villa-razzo	Bella Venezia	Salva-rosa	S. Floriano	Salva-tronda	Campigo	Totale
Romania	510	83	70	24	24	46	21	102	24	904
Polonia	8							6		14
Francia	10					1				11
Spagna	4		4			1	1			10
Germania	6	2						1		9
Regno Unito	8								1	9
Paesi Bassi	6									6
Austria	3				1					4
Danimarca	2					1	1			4
Bulgaria	2								1	3
Ungheria	2	1								3
Lituania	2							1		3
Belgio					1	1				2
Slovenia	1							1		2
Finlandia	1									1
Grecia	1									1
Estonia						1				1
Repubblica Ceca						1				1
Slovacchia	1									1
Totale comunitari	567	86	74	24	26	52	23	111	26	989

Grafico 4.04.01 - Popolazione straniera, comunitaria ed extra - comunitaria residente nel Comune di Castelfranco Veneto, al 31 dicembre 2007.



Tabella 4.08.02 - Popolazione straniera, proveniente da Paesi dell'Unione Europea residente nel Comune di Castelfranco Veneto distinti per quartiere di residenza, al 31 dicembre 2008.

Provenienza	Centro	Treville	S. Andrea	Villarazzo	Bella Venezia	Salvarosa	S. Floriano	Salvatronda	Campigo	Totale
Romania	590	108	79	25	25	68	20	114	29	1.058
Polonia	13						1	6		20
Francia	11					1				12
Spagna	6		4			1	1			12
Germania	5	3						1		9
Bulgaria	6					1				7
Regno Unito	6								1	7
Paesi Bassi	6									6
Danimarca	2					1	1			4
Ungheria	2								2	4
Austria	2				1					3
Repubblica Ceca	2					1				3
Slovacchia	3									3
Lituania	2							1		3
Belgio	1				1					2
Slovenia	1							1		2
Finlandia	1									1
Grecia	1									1
Portogallo	1									1
Lettonia						1				1
Estonia						1				1
Totale comunitari	661	111	83	25	27	75	23	123	32	1.160

Grafico 4.04.02 - Popolazione straniera, comunitaria ed extra - comunitaria residente nel Comune di Castelfranco Veneto, al 31 dicembre 2008.

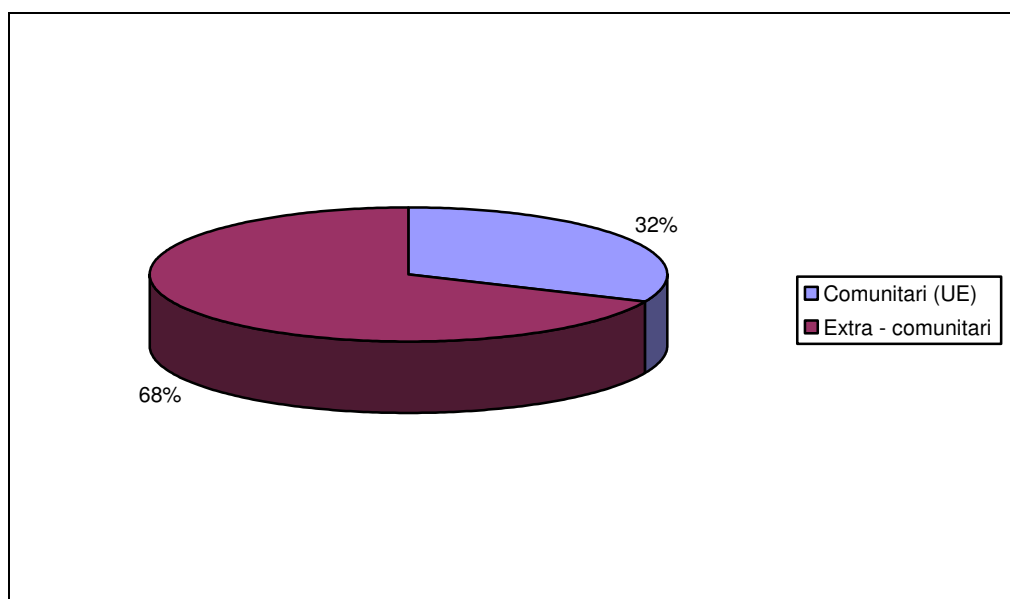
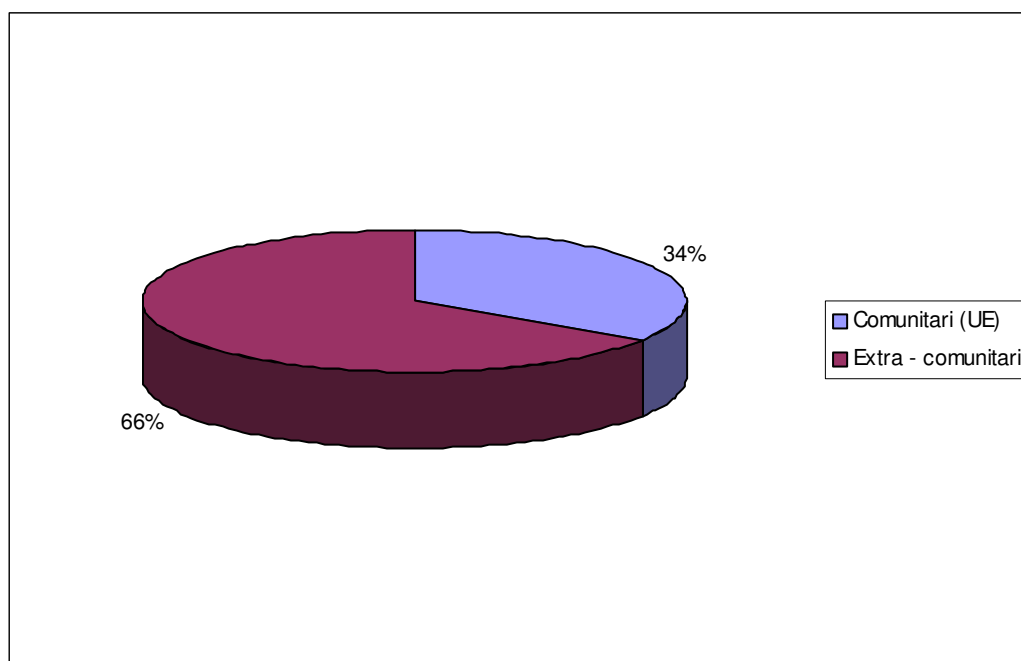

**Capitolo 5 - LA DINAMICA DEMOGRAFICA E
MIGRATORIA NEL COMUNE DI CASTELFRANCO
VENETO**

Tabella 5.01 - Popolazione residente nel Comune di Castelfranco Veneto dall'anno 1945.

Anno	Totale
1945	17.888
1950	20.222
1955	20.130
1960	20.953
1965	23.367
1970	26.263
1975	28.877
1976	28.100
1977	28.244
1978	28.354
1979	28.450
1980	28.624
1981	28.622
1982	28.289
1983	28.697
1984	28.739
1985	28.793
1986	28.978
1987	29.101
1988	29.231
1989	29.365
1990	29.545
1991	29.576
1992	29.685
1993	29.845
1994	29.960
1995	30.079
1996	30.276
1997	30.562
1998	30.909
1999	31.162
2000	31.473
2001	31.542
2002	32.022
2003	32.603
2004	32.831
2005	32.975
2006	33.048
2007	33.361
2008	33.591

Grafico 5.01 – Popolazione residente nel Comune di Castelfranco Veneto dall’anno 1945.



Tabella 5.02 – Composizione della dinamica demografica: movimento naturale nel Comune di Castelfranco Veneto dall'anno 1960.

ANNO	NATI	MORTI	SALDO
1960	378	211	167
1965	539	212	327
1970	523	204	319
1975	433	214	219
1976	444	233	211
1977	354	205	149
1978	353	246	107
1979	322	237	85
1980	316	232	84
1981	279	248	31
1982	283	233	50
1983	255	226	29
1984	282	239	43
1985	255	255	0
1986	270	231	39
1987	247	215	32
1988	285	258	27
1989	270	246	24
1990	294	247	47
1991	265	272	-7
1992	290	254	36
1993	264	267	-3
1994	308	271	37
1995	289	251	38
1996	282	279	3
1997	314	278	36
1998	329	264	65
1999	269	325	-56
2000	315	270	45
2001	341	281	60
2002	341	268	73
2003	356	308	48
2004	319	265	54
2005	340	270	70
2006	360	275	85
2007	334	269	65
2008	315	243	72

Grafico 5.02 – Composizione della dinamica demografica: movimento naturale nel Comune di Castelfranco Veneto dall'anno 1960.

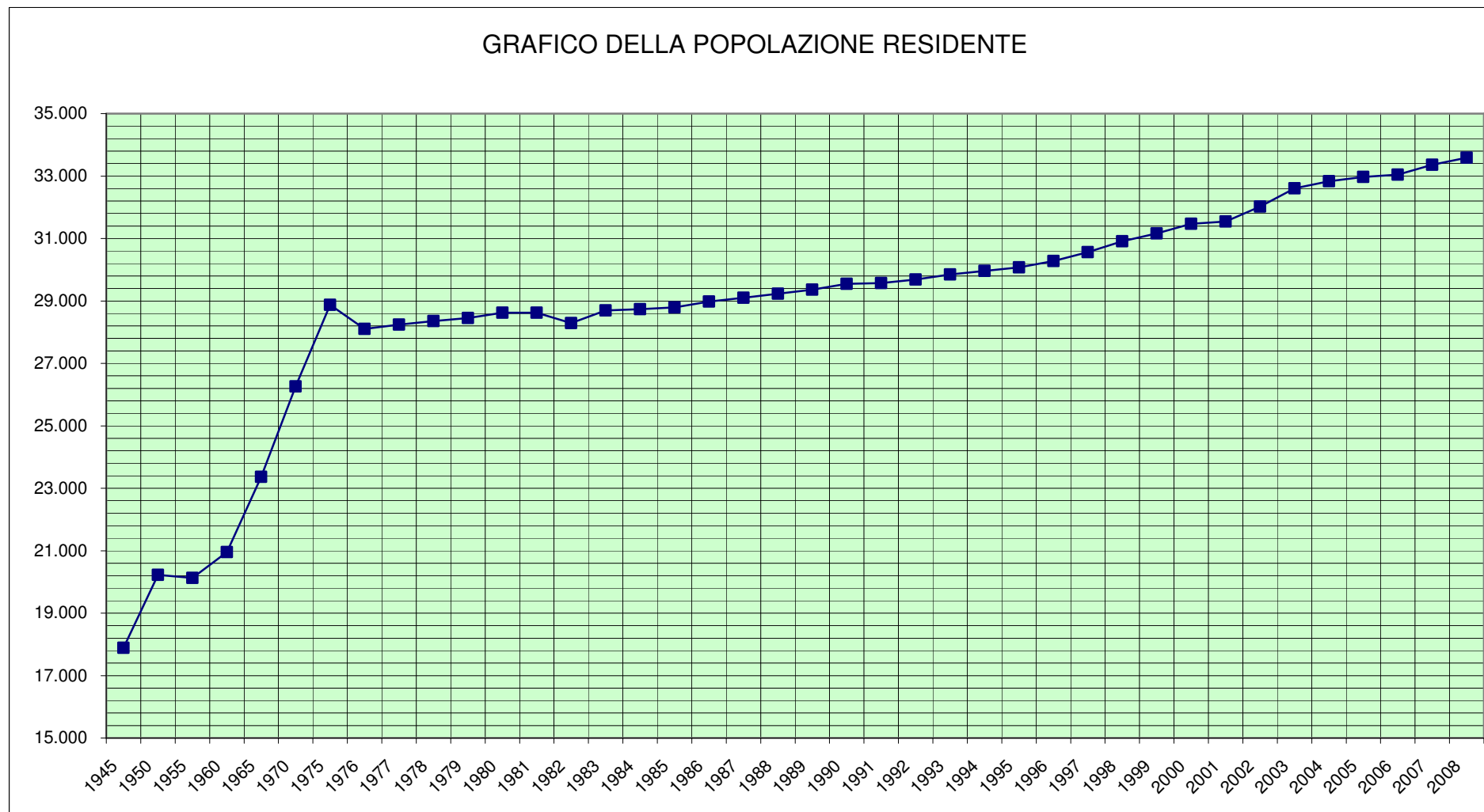

Tabella 5.03 – Quoziente generico di natalità e quoziente generico di mortalità nel Comune di Castelfranco Veneto a partire dall'anno 1976.

Anno	Totale	Nati	N. Nati ogni 1000 abitanti	Morti	N. Morti ogni 1000 abitanti
1975	28.877	433		214	
1976	28.100	444	15,59	233	8,18
1977	28.244	354	12,57	205	7,28
1978	28.354	353	12,47	246	8,69
1979	28.450	322	11,34	237	8,34
1980	28.624	316	11,07	232	8,13
1981	28.622	279	9,75	248	8,66
1982	28.289	283	9,95	233	8,19
1983	28.697	255	8,95	226	7,93
1984	28.739	282	9,82	239	8,32
1985	28.793	255	8,86	255	8,86
1986	28.978	270	9,35	231	8,00
1987	29.101	247	8,51	215	7,40
1988	29.231	285	9,77	258	8,85
1989	29.365	270	9,22	246	8,40
1990	29.545	294	9,98	247	8,39
1991	29.576	265	8,96	272	9,20
1992	29.685	290	9,79	254	8,57
1993	29.845	264	8,87	267	8,97
1994	29.960	308	10,30	271	9,06
1995	30.079	289	9,63	251	8,36
1996	30.276	282	9,34	279	9,25
1997	30.562	314	10,32	278	9,14
1998	30.909	329	10,70	264	8,59
1999	31.162	269	8,67	325	10,47
2000	31.473	315	10,06	270	8,62
2001	31.542	341	10,82	281	8,92
2002	32.022	341	10,73	268	8,43
2003	32.603	356	11,02	308	9,53
2004	32.831	319	9,75	265	8,10
2005	32.975	340	10,33	270	8,21
2006	33.048	360	10,91	275	8,33
2007	33.361	334	10,06	269	8,10
2008	33.591	315	9,41	243	7,26

Grafico 5.03 – Quoziente generico di natalità e di mortalità nel Comune di Castelfranco Veneto a partire dall'anno 1976.

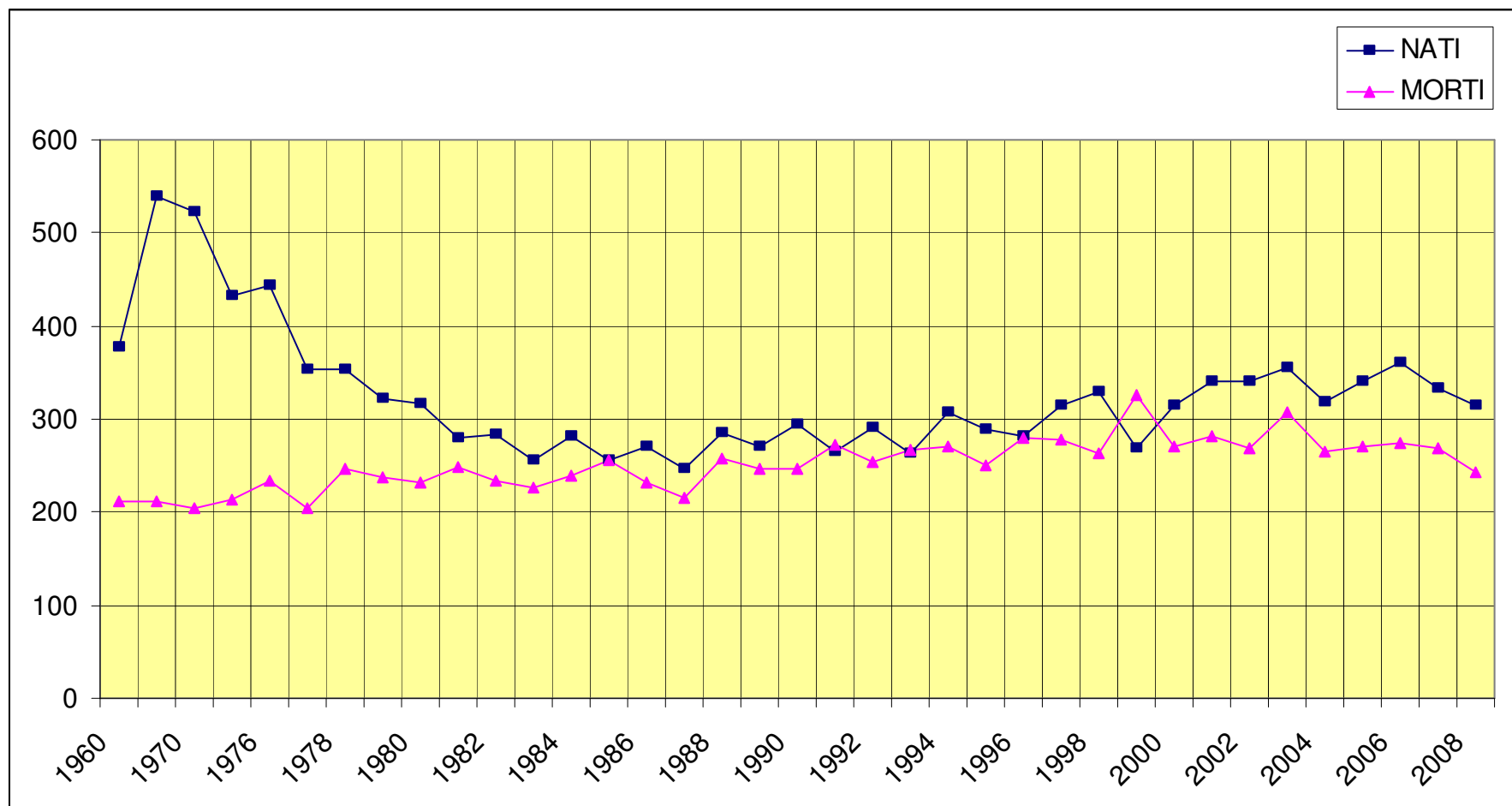

Tabella 5.04 – Composizione della dinamica demografica: movimento migratorio nel Comune di Castelfranco Veneto dall'anno 1960.

Anno	Iscritti	Cancellati	Saldo Migratorio	Famiglie
1960	636	472	164	4.507
1965	749	564	185	5.720
1970	1.102	741	361	6.851
1975	504	518	-14	7.437
1976	497	485	12	7.525
1977	521	526	-5	7.831
1978	513	510	3	7.849
1979	508	497	11	7.889
1980	585	495	90	7.965
1981	469	502	-33	8.339
1982	511	550	-39	8.433
1983	531	419	112	8.750
1984	505	506	-1	9.308
1985	508	454	54	9.423
1986	552	406	146	9.518
1987	541	449	92	9.653
1988	497	394	103	9.795
1989	481	371	110	9.919
1990	546	413	133	10.071
1991	463	425	38	10.138
1992	443	370	73	10.318
1993	631	468	163	10.484
1994	625	547	78	10.538
1995	624	543	81	10.544
1996	654	460	194	10.674
1997	755	505	250	10.876
1998	850	568	282	11.057
1999	989	680	309	11.292
2000	947	681	266	11.535
2001	839	599	240	11.707
2002	1.177	776	401	11.892
2003	1.287	754	533	12.284
2004	1.140	966	174	12.536
2005	1.122	1.048	74	12.722
2006	1.030	1.042	-12	12.842
2007	1.285	1.037	248	13.007
2008	1.151	993	158	13.197

Grafico 5.04 - Composizione della dinamica demografica: movimento migratorio nel Comune di Castelfranco Veneto dall'anno 1960.

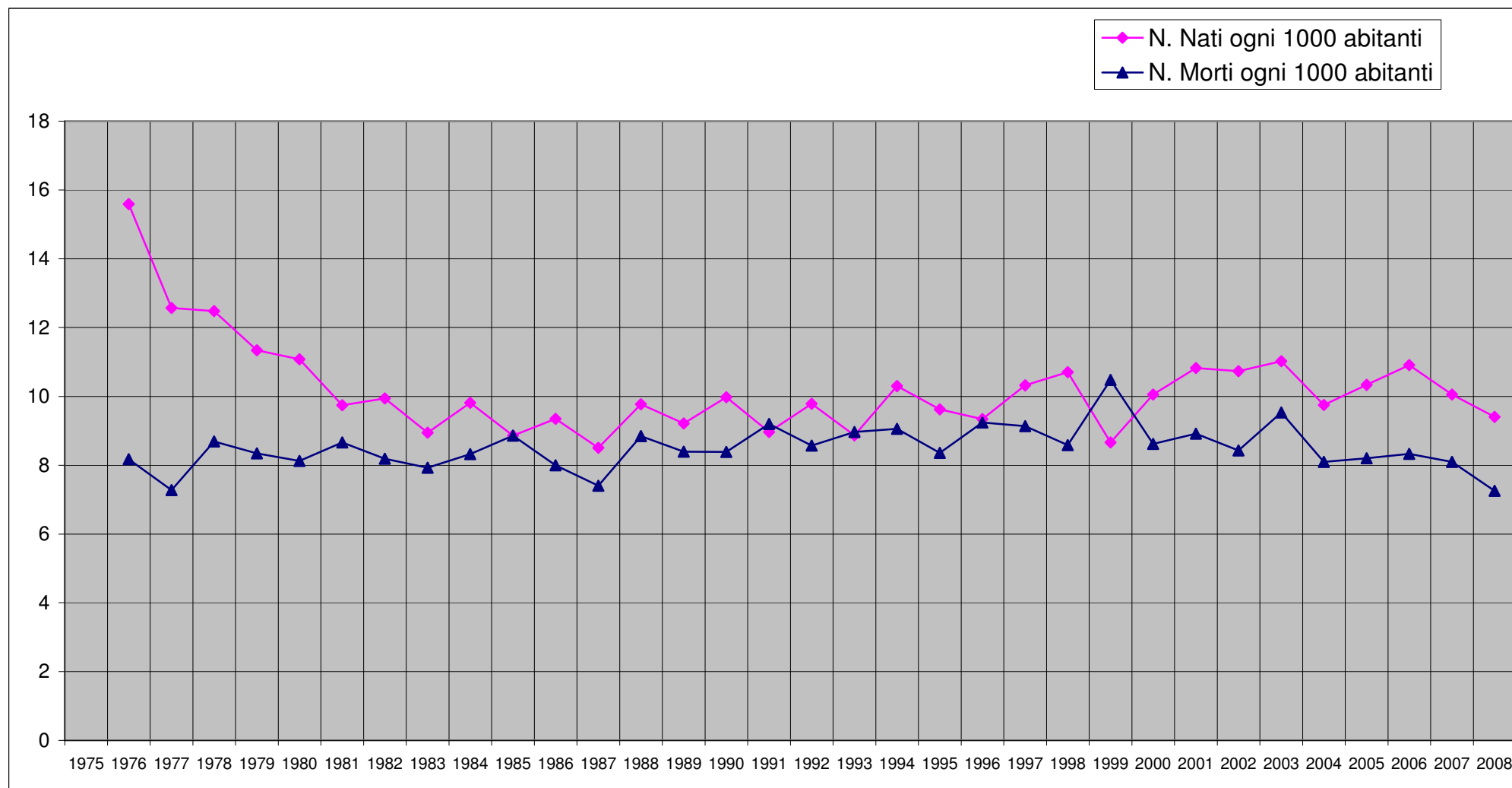
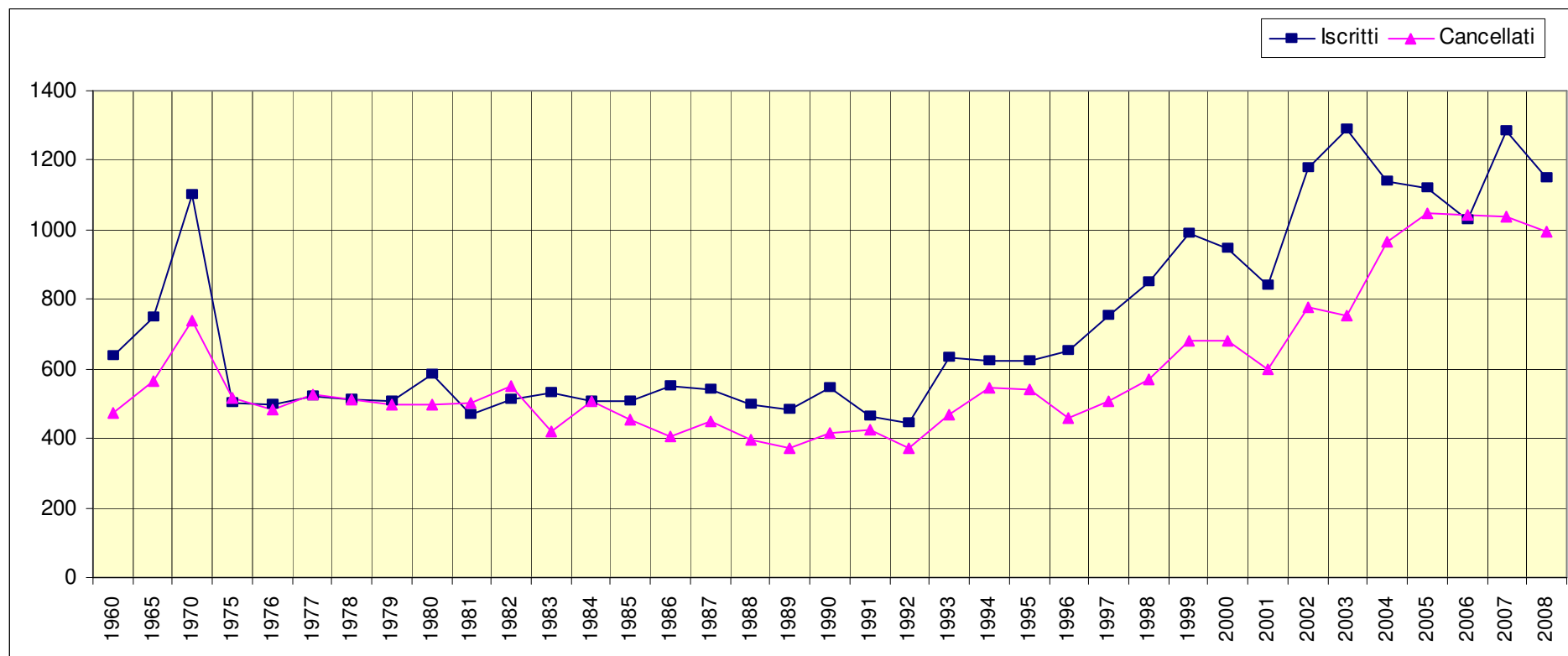

Capitolo 6 – IL CORPO ELETTORALE DEL COMUNE DI CASTELFRANCO VENETO

Tabella 6.01 - Il corpo elettorale del Comune di Castelfranco Veneto al 31 dicembre 1999, 2004 e 2008.

Frazioni	Corpo elettorale 1999			Corpo elettorale 2004			Corpo elettorale 2008		
	Maschi	Femmine	Totali	Maschi	Femmine	Totali	Maschi	Femmine	Totali
Centro	6.720	7.562	14.282	6.940	7.964	14.904	6.925	7.951	14.876
Treville	1.048	1.061	2.109	1.125	1.118	2.243	1.075	1.085	2.160
S. Andrea/ Soranza	980	1.020	2.000	985	1.000	1.985	1.009	1.013	2.022
Salvarosa	1.372	1.403	2.775	1.420	1.430	2.850	1.426	1.436	2.862
Salvatronda	1.052	1.031	2.083	1.088	1.066	2.154	1.051	1.059	2.110
Campigo	512	554	1.066	546	592	1.138	543	573	1.116
S. Floriano	461	455	916	498	505	1.003	503	497	1.000
Villarazzo	337	363	700	355	360	715	357	350	707
Bella Venezia	427	429	856	417	399	816	421	412	833
Totale	12.909	13.878	26.787	13.374	14.434	27.808	13.310	14.376	27.686

Elettori iscritti all'A.I.R.E (Anagrafe degli italiani residenti all'estero) alla data del 31/12/2008:

al 31/12/2008	Maschi	Femmine	Totali
Residenti in U.E.	220	202	422
Residenti extra U.E.	1.017	1.083	2.100
Totale	1.237	1.285	2.522

Grafico 6.01 - Il corpo elettorale del Comune di Castelfranco Veneto al 31 dicembre 1999, 2004 e 2008.

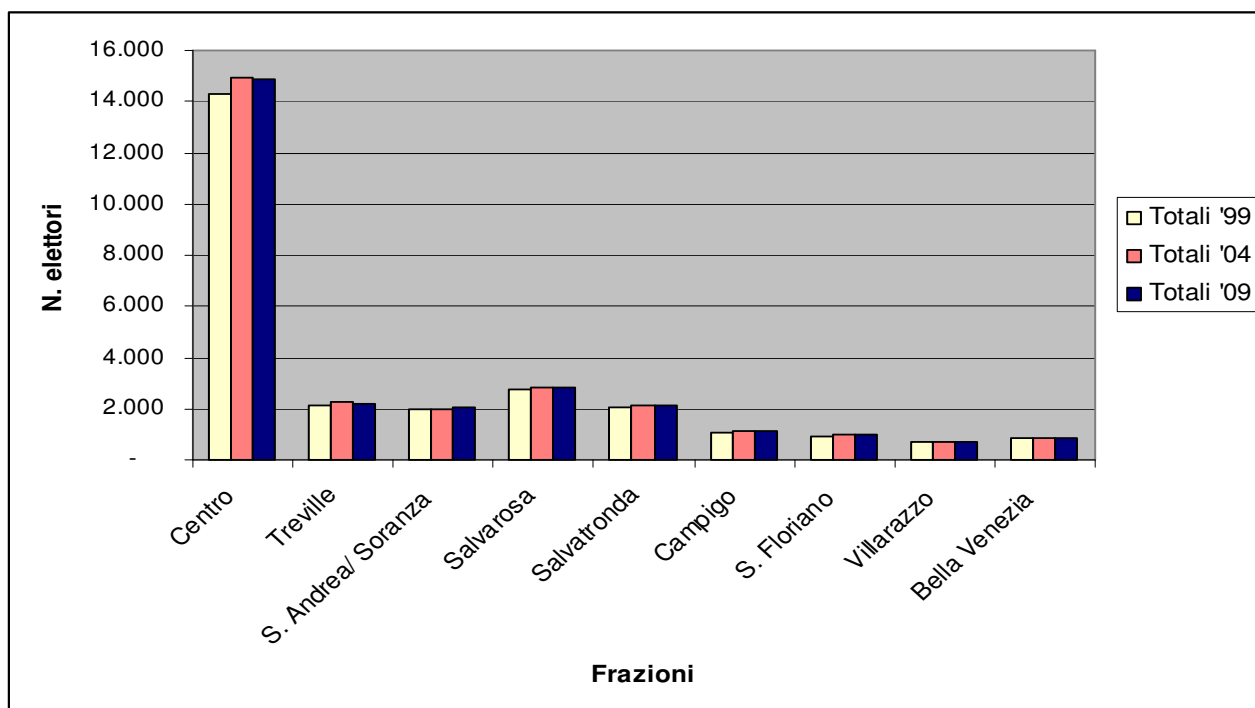

Annotazione sull'elezione del Consiglio Comunale

Il Censimento Generale della Popolazione del 21 Ottobre 2001 ha accertato che il Comune di Castelfranco Veneto ha superato la soglia dei 30.000 abitanti, pertanto nelle elezioni per il Consiglio Comunale successive a tale data, il numero dei Consiglieri Comunali da eleggere passa da 20 a 30.

Capitolo 7 - I COGNOMI ED I NOMI PIÙ DIFFUSI NEL COMUNE DI CASTELFRANCO VENETO

Tabella 7.01 - I cognomi più diffusi dei residenti nel Comune di Castelfranco Veneto al 31 dicembre 2006 e 2008

	2006		2008	
	Cognomi	N. residenti	Cognomi	N. residenti
1	Stocco	461	Stocco	448
2	Bergamin	356	Bergamin	346
3	Guidolin	346	Guidolin	345
4	Basso	248	Basso	234
5	Squizzato	233	Fraccaro	225
6	Fraccaro	231	Squizzato	224
7	Baggio	201	Baggio	204
8	Milani	188	Milani	184
9	Pietrobon	184	Gazzola	178
10	Gazzola	179	Pietrobon	176
11	Antonello	168	Antonello	170
12	Trentin	158	Marcon	163
13	Bragagnolo	154	Trentin	155
14	Cattapan	150	Bragagnolo	150
15	Bertolo	148	Bertolo	149
16	Didonè	147	Didone'	142
17	Ballan	141	Cattapan	140
18	Salvalaggio	126	Ballan	133
19	Zilio	124	Sartor	125
20	Bordignon	123	Salvalaggio	124
21	Comacchio	123	Comacchio	123
22	Sartor	120	Bordignon	121
23	Cecchin	118	Zilio	119
24	Mazzocca	118	Cecchin	117
25	Beraldo	117	Trevisan	117
26	Trevisan	115	Beraldo	114
27	Giacomazzi	113	Mazzocca	113
28	Caon	111	Favaro	109
29	Favaro	110	Giacomazzi	109
30	Frasson	109	Frasson	107
31	Pasqualetto	108	Scremin	107
32	Bernardi	106	Bernardi	106
33	Scremin	104	Caon	104
34	Rossi	102	Pasqualetto	104
35	Simioni	101	Campagnaro	100
36	Bianco	100	Ongarato	99
37	Campagnaro	100	De Marchi	96
38	Volpato	100	Bianco	95
39	De Marchi	99	Perin	95
40	Giacometti	99	Rossi	94
41	Perin	95	Simioni	94
42	Sbrissa	95	Giacometti	93
43	Zanon	94	Volpato	92
44	Pegorin	91	Zanon	92
45	Alessio	90	Sbrissa	91
46	Beltrame	90	Alessio	90

Tabella 7.02 – I nomi maschili più diffusi dei residenti nel Comune di Castelfranco Veneto al 31 dicembre 2008 e confronto con dati 2006.

	2006		2008	
	Nomi	N. residenti	Nomi	N. residenti
1	Andrea	432	Andrea	443
2	Giovanni	377	Marco	375
3	Marco	359	Giovanni	371
4	Paolo	349	Paolo	339
5	Giuseppe	340	Giuseppe	323
6	Alessandro	311	Francesco	312
7	Roberto	303	Alessandro	308
8	Luca	300	Luca	300
9	Stefano	281	Roberto	287
10	Alberto	274	Alberto	273
11	Antonio	250	Stefano	273
12	Mario	243	Matteo	245
13	Michele	206	Antonio	238
14	Luigi	203	Mario	235
15	Nicola	203	Michele	204
16	Francesco	197	Nicola	204
17	Fabio	193	Fabio	193
18	Angelo	184	Luigi	187
19	Bruno	182	Franco	178
20	Franco	178	Riccardo	177
21	Davide	171	Angelo	173
22	Massimo	168	Bruno	173
23	Giorgio	165	Davide	173
24	Riccardo	163	Massimo	161
25	Sergio	163	Enrico	159
26	Enrico	151	Filippo	156
27	Renato	150	Giorgio	156
28	Filippo	145	Sergio	156
29	Pietro	138	Pietro	141
30	Matteo	137	Renato	140
31	Luciano	135	Daniele	134
32	Mauro	133	Luciano	130
33	Daniele	129	Claudio	124
34	Claudio	128	Federico	124
35	Federico	118	Giacomo	124
36	Giacomo	117	Renzo	123
37	Gino	117	Lorenzo	119
38	Simone	116	Mauro	116
39	Carlo	115	Mattia	114
40	Gianni	107	Simone	114
41	Lorenzo	104	Maurizio	110
42	Diego	102	Carlo	109
43	Mattia	102	Gino	109

Tabella 7.03 – I nomi femminili più diffusi dei residenti nel Comune di Castelfranco Veneto al 31 dicembre 2008 e confronto con dati anno 2006.

	2006		2008	
	Nomi	N. residenti	Nomi	N. residenti
1	Maria	608	Maria	589
2	Anna	319	Anna	328
3	Francesca	260	Francesca	265
4	Paola	243	Elena	245
5	Laura	241	Paola	238
6	Elena	239	Laura	237
7	Silvia	209	Silvia	208
8	Chiara	194	Chiara	200
9	Elisa	188	Giulia	188
10	Daniela	178	Elisa	182
11	Giulia	177	Daniela	181
12	Angela	173	Angela	164
13	Annamaria	160	Sara	157
14	Alessandra	159	Martina	154
15	Lucia	151	Anna Maria	152
16	Martina	151	Lucia	152
17	Sara	151	Alessandra	151
18	Giuseppina	148	Bruna	147
19	Bruna	147	Giuseppina	135
20	Monica	135	Carla	130
21	Giovanna	130	Valentina	130
22	Carla	129	Stefania	128
23	Valentina	129	Monica	126
24	Michela	125	Cristina	125
25	Stefania	125	Giovanna	125
26	Cristina	117	Michela	123
27	Silvana	115	Alessia	116
28	Roberta	112	Roberta	114
29	Alessia	109	Silvana	110
30	Nadia	106	Giorgia	109
31	Teresa	104	Nadia	108
32	Rita	103	Teresa	102
33	Giorgia	101	Franca	100
34	Franca	100	Gabriella	99